ANDHRA BHOOMI
SECUNDERABAD ANDHRA PRADESH
Phone: Editorial—72127 Office—Three Lines—72126
Reg. H. 309
Largest Circulated Telugu Daily Published From The Capital
ఉదయం *

టెరిన్-టెరికాట్
మరియు
ఉలెన్-సూటింగులు
ఆధునిక నమూనాల కొని పెద్దవారుకూడా
అందంగా వుండవచ్చును.
DAYAL'S TILAK ROAD HYDERABAD
తిలక్ రోడ్, ఆర్డర్ సప్లయర్,
హైదరాబాద్, ఫోన్ 75975
(Khan & Sons)

ఆంధ్రభూమి

ఎడిటర్ : గోరా శాస్త్రి

మా వస్త్రాలు మిమ్ముల
ఆకర్షిస్తాయి
తేజూ మల్స్
టెక్స్‌టైల్ ఎంపోరియం
గాంధీ విగ్రహం వద్ద
ఎస్. డి. రోడ్ సికింద్రాబాద్
(AESPEE)

112180

సంపుటి : 10 సంచిక 254 * సికిందరాబాద్ 18—6—1970 గురువారం * 8 పేజీలు : 12 పైసలు

నగరంలోని 1482 పారిశ్రామిక గృహాలు రాయితీ ధరల్లో అమ్మకం

రాష్ట్ర మంత్రివర్గం నిర్ణయం

హైదరాబాద్, జూన్ 17

ప్రభుత్వ సహాయంతో నిర్మించిన పారిశ్రామిక కార్మికుల గృహాలు మరి కొన్నింటిని అద్దె- కొనుగోలు పద్ధతిపై కేటాయించాలని రాష్ట్ర మంత్రివర్గం నేడు నిర్ణయించింది.

ప్రభుత్వం నేడు తీసుకొన్న నిర్ణయం మేరకు 1482 గృహాలను అద్దె కొనుగోలు పద్ధతిలో కేటాయిస్తారు.

పరిశ్రమలలోని 122 ఇళ్లను ఈ విధంగా కేటాయించడానికి మంత్రి వర్గం ఇదివరకే నిర్ణయం తీసుకొన్నది. ఇందులో 1180 ఒక గది భాగాలు 402 ఇళ్లు రెండు గదులవి.

పథకాన్ని నిర్ణయం మేరకు ఇప్పుడు ఆయా గృహాలలో ఉన్నవారికి వారిని స్వంతం చేసుకునే అవకాశం కలుగుతుంది.

ఈ నెల ఒకటవ తేదీనాటికి, ముషీరాబాద్, చిక్కడపల్లి, సీతాఫల్‌మండి, విద్యానగర్, బషీర్‌బాగ్ ప్రాంతాలలోని పారిశ్రామిక గృహాలలో ఉంటున్నవారికి ఇట్టి అవకాశం పరిమితమైంది.

ముషీరాబాద్‌లో 84 ఇళ్ళు ఒక గదివి, చిక్కడపల్లిలో 421 ఇళ్ళు ఒక్క గదివి, 221 ఇళ్ళు రెండు గదులవి, సీతాఫల్‌మండిలో 228 ఇళ్ళు రెండు గదులవి, విద్యానగర్‌లో 260 ఇళ్ళు రెండు గదులవి, జమిస్తాన్‌పూర్‌లో 148 ఇళ్ళు రెండు గదులవి.

అధికసంఖ్యలో పుస్తక విక్రయశాలలు

గుంటూరు సభలో ఆరుద్ర సూచన

(ఆంధ్రభూమి విలేకరి)

గుంటూరు జూన్ 17

"సర్వోదయ పబ్లిషర్స్" సానికి శాఖకు శ్రీ కె. సచ్చిదానందమూర్తి ఇటీవల ప్రారంభోత్సవం చేసారు. శ్రీ ఆరుద్ర అధ్యక్షత వహించారు.

ప్రచురణ సంస్థలతోపాటు పుస్తక విక్రయశాలలను అధిక సంఖ్యలో నెలకొల్పాలని శ్రీ ఆరుద్ర అన్నారు.

కేవలం పాఠ్యపుస్తకాల ప్రచురణతోనే తృప్తిపడక సాహిత్య, తాత్త్విక పుస్తకాలను ప్రచురించాలని శ్రీ సచ్చిదానందమూర్తి సూచించారు.

ప్రారంభంలో శ్రీ రామమోహన రావు అధితులకు స్వాగతం చెప్పారు.

రాష్ట్ర సమైక్యతను బలపరచిన పోటరకు యాదగిరి అభినందన

హైదరాబాద్, జూన్ 17 పి.టి.ఐ

ఖైరతాబాద్ నియోజకవర్గంలో జరిగిన అధికార కాంగ్రెస్ బలపరచిన పోటీలో ఓడిపోయిన అభ్యర్థి శ్రీ ఎస్. యాదగిరి ఒక ప్రకటనలో సమైక్యతకు ఒత్తిడులు, అత్యాచారాలను వైతం పక్కకు నెట్టకుండా కాంగ్రెస్ కోసం, ఎన్నడూ ఆంధ్రరాష్ట్రంకోసం తనకు అమూల్యమైన వోట్లు వేసినవారికి సహాయ సహకారాలు అందజేసిన వారికి కృతజ్ఞతలు తెలిపారు.

ప్రజాస్వామ్యంలో విశ్వాసంతో వాగ్ హింసకు, దౌర్జన్యాలకు లోనుకాకుండా, చట్టబద్ధంగా జీవించే శాంతిప్రియులైన పౌరులందరికీ రక్షణ కల్పించడానికి పోలీసులు తీసిన కిటుకుటాలు చేసినప్పటికీ కూడా తెలంగాణ ప్రజా సమితి కార్యకర్తలు పెరించి లొంగదీసుకోవడానికి ప్రయత్నించారని పోలింగు రోజున కూడ నియోజకవర్గ మంతటా బెదిరింపులను గురించి ఎంతో మంది పిర్యాదు చేశారని ఆయన అన్నారు.

పోటరు ప్రజాస్వామిక విరుద్ధమైన దుష్కార్యాలకు ఎదురొడ్డి తనకు వోటు చేసిన ఆంధ్ర- తెలంగాణ ఏర్పాటును వ్యతిరేకించిన కొన్ని విజ్ఞతను ప్రదర్శించారని అందుకు వారికి అభినందిస్తున్నానని ఆయన అన్నారు.

రాష్ట్ర సమైక్యతకు దోహదం చేకూర్చాలని ఆయన ఖైరతాబాదు నియోజకవర్గం వోటర్లందరికీ విజ్ఞప్తి చేశారు.

జూలై 21న శాసనసభ సమావేశాలు ప్రారంభం

(ఆంధ్రభూమి ప్రతినిధి)

హైదరాబాద్, జూన్ 17

రాష్ట్ర శాసనసభ నిర్ణీత సమావేశాలు జూలై 21వ తేదీన ప్రారంభమవుతాయి.

రాష్ట్ర మంత్రివర్గం నేడు సమావేశమై ఈ నిర్ణయాన్ని తీసుకొన్నది.

విధానసభ సమావేశాలు జూలై 21వ మధ్యాహ్నం రెండు గంటలకు ప్రారంభమవుతాయి.

లండన్‌నుండి "ఉర్దూ మిలాప్" ప్రచురణకు ఏర్పాట్లు

(ఆంధ్రభూమి ప్రతినిధి)

హైదరాబాద్, జూన్ 17

ఈ సంవత్సరం స్వాతంత్ర్యదినం నాటినుండి ఉర్దూ మిలాప్ పత్రికను లండన్ నుండికూడా ప్రచురిస్తారు. ఈ పత్రికలో రెండు కాలాలు హిందీ, రెండు కాలాలు ఉర్దూ లిపిలోకూడా వార్తలు ఉంటాయి.

ఇది బిటన్ నుండి వెలువడే తొలి భారతీయభాషా పత్రిక కాగలదు.

ప్రస్తుతం మిలాప్ పత్రిక హైదరాబాద్, ఢిల్లీ, జలంధర్ కేంద్రాలనుండి వెలువడుతున్నది. హైదరాబాద్ నుండి హిందీ మిలాప్ పత్రికకూడా వెలువడుతున్నది.

పత్రిక ప్రచురణకు లండన్‌లో ఏర్పాట్లుపూర్తిచేయడానికి మేనేజింగ్ ఎడిటర్ శ్రీ యుధ్వీర్ యీ నెల 2వ తేదీన లండన్‌కు బయలుదేరి వెడుతున్నారు. పత్రికానికి చెందిన సీనియర్ ఉర్దూ జర్నలిస్టు శ్రీ ఫదా లండన్ నుండి పత్రికా ప్రచురణలో శ్రీ యుధ్వీర్‌కు సహాయం చేస్తారు.

లండన్‌లో, ఇతర యూరోప్ దేశాలలోను నివసించే భారతీయ, పాక్ పౌరులకు భారతదేశంలోని యదార్థ పరిస్థితులను తెలియచేయాలనే ఉద్దేశ్యంతో యీ పత్రికను లండన్‌నుండి ప్రచురించాలనిర్ణయించామని ఆయన చెప్పారు.

పత్రికా విలేకరులపట్ల సిహనౌక్ అనుకూల దళాల ఉదార ప్రవర్తన

గెరిల్లాల చేతిలో చిక్కి విడుదలైన జర్నలిస్టుల ప్రకటన

సైగాన్ జూన్ 17 (రాయిటర్)

సిహనౌక్ అనుకూల దళాలు నిర్బంధించిన ముగురు అమెరికన్ పత్రికా విలేకరులను ఐదువారాల అనంతరం మొన్నరాత్రి విడుదల చేసారు వీరిలో ఒక మహిళకూడా ఉన్నారు.

వీరు ముగురు పేర్లు ఎలిజబెత్ పాండే (క్రిస్టియన్ సైన్స్ మానిటర్ విలేకరి) రిచర్డ్ డాడ్‌మన్ (సెయింట్ బాయిస్ బోస్టన్ డిస్పాచ్ విలేకరి) మైకెల్ మోరిస్ (డిస్పాచ్ ఇన్ కార్పొరేటెడ్ వారి సంస్థ విలేకరి)

సిహనౌక్ అనుకూల దళాల ఆధిపత్యంలో ఉన్న కాంబోడియా మెయిన్ జైళ్లలో వీరిని విడుదల చేశారు.

వారు దారిని వెళుతున్న ఒక దక్షిణ వియత్నాం ట్రక్కులో సైగాన్‌కు తిరిగి వచ్చారు.

మారి 1వ అదృశ్యమైన 23 మంది పత్రికా విలేకరులలో విడుదలైనవారు ఈ ముగురే. కొలంబియా టెలివిజన్ సంస్థ విలేకరి శ్రీ రామనాథ్ లేవితో సహా ముగురు క్షుతి చెందినట్లు తెలిసింది.

గెరిల్లాలు మొదటో తమను హింసిస్తూ అమెరికా ప్రభుత్వ ఏజెంటులుగా భావించి కొట్టారని అయితే తమను ప్రశ్నించిన వారు తమను గురించిన అవగాహనతో మర్యాదతో చూసి, మంచి ఆహారం ఇచ్చారని, ఈ ముగురు విలేకరులు తెలిపారు.

మిగతా విలేకరులను గురించి తాము కాంబోడియా జాతీయ దళం అధికారులను అడిగామని అయితే వారేమీ సమాధానం చెప్పలేదని విడుదలైన విలేకరులు మొన్నరాత్రి సైగాన్‌లో విడుదల చేసిన ఒక ప్రకటనలో తెలిపారు.

తిరుపు సానికి గ్రామస్థుల ఇళ్ళలో నివాసం ఏర్పాటుచేసారని, ఆమెరికా దక్షిణ వియత్నాం విమానదాడుల నుండి రక్షణ కూడా కల్పించారని ఆయన అన్నారు.

తమ అనుభవాలగురించి ప్రకటన చేయవలసిందిగా గెరిల్లాలు తమను కోరారని అయితే తమ భావాలకు విరుద్ధమైన దేదీ చెప్పమని వారు అడగలేదని ఈ విలేకరులు తెలిపారు.

సిహనౌక్ అనుకూల దళాల ఆధిపత్యంలోఉన్న ప్రాంతంలోతమను విడుదల చేసినపుడు వెయ్యిమంది గ్రామీణులు తమకు వీడ్కోలు చెప్పారని వారు తెలిపారు. అక్కడ జరిగిన సమావేశంలో ప్రసంగించినవ్యక్తులు "ఇండోచైనీలు నిక్సన్ ప్రభుత్వదురాక్రమణను వ్యతిరేకిస్తున్న అమెరికన్లకు తమ ధన్యవాదాలు తెలిపారని" వారు అన్నారు.

ఈ విలేకరులు మే 7న సిహనౌక్ అనుకూల దళాల ఆధిపత్యంలో ఉన్న కాంబోడియా ఆగ్నేయ ప్రాంతంలోని చిలకముక్కు ప్రాంతంలో ప్రవేశించినపుడు గెరిల్లాలు వారిని పట్టుకున్నారు.

బొంబాయిలో వర్షాలు తగుముఖం

బొంబాయి, జూన్ 17 యు.ఎస్.ఐ

బొంబాయి దాని చుట్టు ప్రక్కల ప్రాంతాలలో గత రెండు రోజులుగా ఎడతెరకుండా పడుతున్న వర్షాలు నేడు తగ్గుముఖం పట్టాయి. భారీ వర్షాల వల్ల నిన్న వాహనాల రాకపోకలకు అంతరాయం కలిగింది.

వర్షాలు తగ్గుముఖం పట్టినందున పరిస్థితి నేడు మెరుగు పడినది.

ముఖ్యమంత్రివ్యాఖ్యపై రాజారామ్ ఖండన

హైదరాబాద్ జూన్ 17

ఖైరతాబాద్ నియోజకవర్గం మంత్రి ఓటర్లలో టి.సి.ఎస్. అభ్యర్థి శ్రీ నారాయణరావుకు మూడింట ఒకవంతు ఓట్లు మాత్రమే వచ్చినందున ఆ ఎన్నిక సమర్థనీయమేనని ముఖ్యమంత్రి చేసిన వ్యాఖ్య చాలా విచిత్రమైనదని సమితి ప్రధాన కార్యదర్శి, శాసన సభ్యుడు శ్రీ జి. రాజారామ్ ఒక పత్రికా ప్రకటనలో పేర్కొన్నారు. ఏ ప్రజాస్వామిక ఎన్నికలలోనైనా పోలయిన మొత్తం ఓటులో అభ్యర్థికి ఏ శాతం ఓటు వచ్చినదని లెక్క పెట్టి తారతమ్యాలను నియోజకవర్గాలలో మొత్తం ఓటులో ఎన్ని అని కాదని ముఖ్యమంత్రి తమఅభ్యర్థి ఓటమి పట్ల కలిగిన బాధలో ఈ వాదనకు ఆశ్రయించి పోయి ఉండవచ్చని ప్రజాసమితి అభ్యర్థి 16 శాతం ఓటరు తేడు కొనడం స్వల్పమైన విషయం

(మిగతా 2వ పేజీలో)

'ఖైరతాబాద్ ఎన్నిక వాపపక్ష ప్రజాస్వామ్య శక్తులకు గుణపాఠం'

హైదరాబాద్ జూన్ 17

ఖైరతాబాద్ ఉప ఎన్నిక ఫలితాన్ని ప్రత్యేక తెలంగాణ వాదానికి అనుకూలంగా గాని సమైక్య రాష్ట్ర వాదానికి వ్యతిరేకంగా గాని వ్యాఖ్యానించడానికి వీలులేదని సమ్యుక్త సోషలిస్టు పార్టీ రాష్ట్ర కార్యదర్శి శ్రీ కె. ఎస్. మహేంద్ర ఒక ప్రకటనలో పేర్కొన్నారు.

ఖైరతాబాద్ ఉపఎన్నికలో సానికి పరిస్థితుల ప్రభావం ఉన్నదని బట్టి ఈ ఎన్నిక ఫలితం వామపక్షాలకు, ప్రజాస్వామిక శక్తులకు ఒక హెచ్చరిక అని అయిన అన్నారు.

వామపక్ష, ప్రజాస్వామ్య శక్తులు ఈ ఫలితంనుండి తగిన గుణపాఠాలు నేర్చుకోవాలని శ్రీ మహేంద్ర అన్నారు.

సరకుల రవాణాకు వీలుగా బకింగ్ హామ్ కాలువ విస్తరణ

హైదరాబాద్, జూన్ 17 (ఎ.ఎన్.ఎస్.)

జలమార్గ రవాణా విషయాలపరంగా నిన్న హైదరాబాదు వచ్చినకి వచ్చినపుడు ఆంధ్రప్రదేశ్ ప్రభుత్వం క్షేత్రాల ఆ సంస్థానికి సమర్పించిన నివేదిక పత్రికలలో ఉత్తర బకింగ్ హామ్ కాలువను పెంచుతున్నట్లు జలమార్గ రవాణాకు దానిని అనుకూలంచేసే పథకాన్ని వాటిని ప్రణాళికలో చేర్చవలసిందిగా కోరారు.

రాష్ట్ర ప్రభుత్వ ప్రధాన ఉపముఖ్యమంత్రి శ్రీ జె. వి. నరసింగరావు ఈ సంస్థానాన్ని కలుసుకొని విజ్ఞాపన పత్రాన్ని సమర్పించారు.

ఈ పథకంక్రింద ఈ దిగువ పనులు చేయవలసి ఉన్నదని రాష్ట్రప్రభుత్వం కోరింది.

బకింగ్ హామ్ కాలువ వెడల్పును 20 అడుగులదాకా పెంచటం, ఆరడుగుల లోతు త్రవ్వాలి. ప్రస్తుతం ఈ కాలువ వెడల్పు 20 అడుగులే.

వెడల్పుచెయ్యటానికి, లోతుచెయ్యడానికి కావలసిన 14 ప్రధాన మిపనులు భరీలు చెయ్యడం;

ప్రస్తుతంఉన్న మురుగు పారకం తదితర పోర్యాలను అభివృద్ధిపరిచి అవి సక్రమంగా జరగేటట్లు చూడటం.

అవసరమైన ప్రతిచోట ఉత్తర బకింగ్ హామ్ కాలువకు పక్కన ఒడ్డును నిర్మించి మురుగు పారుదల నీటిని కాలువలో కలపకుండా ఏర్పాట్లు జరిపడం.

ప్రస్తుతంఉన్న రోడ్లను ప్రధాన గ్రామాలను కలుపుతూ మరో కాలువ రోడ్డు వంతెనలను నిర్మించడం

వస్తువుల రవాణాకోసం పెంచడం.

వస్తువుల రవాణా కోసం పెంచడానికి ప్రస్తుతంఉన్న గోదాములు పుతూ మళ్ళీ ఐదు జెట్టీలు కట్టలను నిర్మించడం గోదాములు జెట్టీకి, జెట్టినుండి గోదాములకు వస్తువుల రవాణాకు సులభం చేయడం;

కేటిల్ నిల్వుండికి, తిదితిరి నిల్వుండికి శాశ్వతి పథకి పోర్యాలను తాత్కాలిక పథకి పోర్యాలనూ ఏర్పాటు చేయడం; తిదితిరి చిల్లర పనులు

కార్యాలయ వసతులను, ఇనస్పెక్షను బంగళాలను నిర్మించడం.

బకింగ్ హామ్ కాలువలోగుగా ఉన్నప్పుడు దాటడానికి మరికొన్ని "బల్లకట్టులను" సమకూర్చడం.

ఈ పథకాలకు రు 19 కోటి రూపాయలు ఖర్చుకావలదని అంచనా.

చారు మజుందార్‌ను పోలిన మోసగాడు

కటక్, జూన్ 7 (యు.ఎస్.ఐ)

నక్సలైట్ నాయకుడు చారు మజుందార్ అనుకుని ఒరిస్సా పోలీసులు అరెస్టుచేసిన వ్యక్తి జనాన్ని మోసగించి డబ్బు చేసుకుంటున్న మామూలు దొంగ అని ఇప్పుడు తెలిసినది.

అయితే ఆ వ్యక్తికి చారుమజుందార్ పోలికలు ఉన్నాయి కనుక ఆయన ఒరిస్సా పోలీసులు మోసగించాడు దర్యాప్తుజరుగుతున్నది

మహబూబ్‌నగర్ జిల్లా గ్రామంలో పోలీసు కాల్పుల సంఘటన

(ఆంధ్రభూమి ప్రతినిధి)

హైదరాబాద్ జూన్ 17

మహబూబ్‌నగర్ జిల్లా ఆలంపురం తాలూకాకుచెందిన పంల్ గ్రామంలో పంచాయతీ ఎన్నికల సందర్భంగా కొట్లాటకు తలపడిన రెండు వర్గాలను చెదరగొట్టడానికి పోలీసులు కాల్పులు జరిపారు.

కాల్పుల ఫలితంగా ఎవరూ గాయపడలేదు. రెండువర్గాలవారు గొడవ్వు, పరిలు, ఇతర మారణాయుధాలుధరించి కొట్లాటకు తలపడినట్లు తెలుస్తున్నది

సీ తెలుసుకున్న పోలీస్ సబ్ ఇన్‌స్పెక్టర్ ఎన్ని హెచ్చరికలు చేసినా జనం చెదరకపోవడంవల్ల పోలీసులు మొదట లాఠీచార్జ్ చేసారు.

జనం రెచ్చిపోయి పోలీసులపైకి రువ్వారు సబ్ ఇన్‌స్పెక్టర్‌కు తలపై గాయం తగిలింది. పరిస్థితి చేజారిపోతున్నదనుకుని పోలీసులు కాల్పులు జరిపారు.

పుత కలహాలు రెచ్చగొట్టేవారిపై కఠిన చర్యలు

స్థానిక నాయకులు అధికారులకు నచ్చచెప్పడానికై వివిధ రాష్ట్రాలలో చవాన్ పర్యటన

న్యూఢిల్లీ, జూన్ 17 పి.టి.ఐ

ఇక ముందు ఏ ప్రాంతంలోనైనా మతకలహాలు చెలరేగిన పక్షంలో కఠినమైన చర్యలు తీసుకోవలసిన అవసరం తీసుకున్నారు. అధికారులకు నచ్చచెప్పే ఉద్దేశ్యంతో హోమ్ మంత్రి శ్రీ వై.బి.చవాన్ వివిధ రాష్ట్రాలలోను పర్యటిస్తున్నారు

దేశంలో మతం పేరిట చెలరేగుతున్న హింసా చర్యలను కఠినంగా అణచివేయడానికి కేంద్రప్రభుత్వం ఎంతో ప్రాముఖ్యతనిస్తున్నదో వివరించడానికే చవాన్ యీ పర్యటన జరుపుతున్నారు.

ఈ పర్యటన తొలి దశలో శ్రీ చవాన్ భోపాల్, పాట్నా, బొంబాయి లన్నీ సందర్శిస్తారు

వివిధ రాష్ట్రాల రాజధానులలోను శ్రీ చవాన్ స్థానిక నాయకులు, అధికారులు పత్రికల సంపాదకులు, ప్రతినిధులతో మత సామ్యతా పరిరక్షణా విశ్వాసతనగూర్చి శ్రీ చవాన్ చర్చలు జరుపుతారు.

చవాన్ ప్యాటన కార్యక్రమాన్ని వివిధ రాష్ట్రాల ముఖ్యమంత్రులతో చర్చించి నిర్ణయిస్తున్నారు

జూన్-22 23 తేదీలలో భోపాల్, 26 27 తేదీలలో పాట్నా జూలై 12 తేదీలలో బొంబాయి, 8,9 తేదీలలో లక్నో లలో శ్రీ చవాన్ చర్చలు జరుపుతారు మతకలహాలను రెచ్చగొట్టే మతోన్మాదులను కఠినంగా శిక్షించకుండా వదిలరాదని, ఆర్. ఎస్. ఎస్. జమాతే ఇస్లామి వంటి మత సంస్థల కార్యకలాపాలను అదుపులో పెట్టాలని కేంద్ర హోమ్ మంత్రిత్వ శాఖ కృతనిశ్చయంతో ఉన్నది దీనిని ఏ పద్ధతులో అమలు చేయాలో అనే వివరాలను మాత్రమే ఇప్పుడు పరిశీలిస్తున్నారు

యు. పి. విధాన సభలో ప్రతిపక్ష సభ్యుల వాకౌట్

లక్నో, జూన్ 17 యు ఎస్ ఐ

ఉత్తరప్రదేశ్ విధానసభలో వ్యవసాయ సహకార బ్యాంకుల లక్షాట్ పద్దులను ఆ శాఖల మంత్రి శివరాజ్ సింగ్ ప్రతిపాదించబడుతుండగా పి.ఎస్.పి ప్రతిపక్ష కాంగ్రెస్, జనసంఘ సభ్యులు నేడు వాకౌట్ చేశారు

మంత్రి శివరాజ్ సింగ్ తమ శాఖల పద్దులను ప్రతిపాదించడానికి లేవగానే పి.ఎస్.పి సభ్యుడు రామ్‌సింగ్ లేవ ఉత్తరప్రదేశ్‌లోని 22 వెనుకబడిన జిల్లాలు అభివృద్ధి నిమిత్తం కేంద్రప్రభుత్వం ఆయా రాష్ట్రాలకు ఇస్తున్న రాష్ట్ర ప్రభుత్వం ఆయా రాష్ట్రాలకు జిల్లాలకే పంచిపెడుతున్నదని ఆక్షేపణ తెలిపారు. ఈ రాష్ట్రాలు జిల్లాలలో బాదేశ్ వ్యవసాయ మంత్రి జిల్లా అభివృద్ధి విదేశాంగ మంత్రి దిగ్విజయ్ సింగ్ నియోజకవర్గం, అని రాయ్‌బరేలి, ప్రధాని ఇందిరాగాంధీ నియోజకవర్గ మని శ్రీ రామ్‌సింగ్ అన్నారు.

వార్తాలో రాష్ట్రపతి చర్చలు

వార్సా, జూన్ 17 యు. ఎస్. ఐ)

అంతర్జాతీయ వివాదాల పరిష్కారానికి బలప్రయోగం చేయడాన్ని భారతదేశం వ్యతిరేకిస్తున్నదని రాష్ట్రపతి శ్రీ వి.వి.గిరి నేడిక్కడ పోలండ్ అధ్యక్షుడు మాన్సర్ జెడ్ పిచ్ పిస్కర్‌తో రాష్ట్రపతి శ్రీ గిరి నేడు పంచ నిముషాల పాటు చర్చలు జరిపారు.

దుర్భర్మణ జనిత దేశాలపై ఆధ్యాపేక్షుండా వారిని కేయరాదని కూడా శ్రీ గిరి అన్నారు

ప్రజాస్వామ్యం, సోషలిజమ్ లక్ష్యసాధనకు అధికాభివృద్ధి దేశాలలో ఉత్పాదక శక్తి పెరుగుదల, సామాజిక ఆర్థిక రంగాలలో దేశ ప్రజలందరికీ సమాన న్యాయం చేకూర్చడం భారత ప్రభుత్వ లక్ష్యాలని శ్రీ గిరి అన్నారు.

నియంత్రణపై ఇండియా వైఖరిని గూర్చి శ్రీ గిరి వివరించారు.

కోయంబతూరులో 300 రైతుల అరెస్టు

కోయంబత్తూరు, జూన్ 17 యు ఎస్ ఐ)

వ్యవసాయానికి ఇచ్చే విద్యుచ్ఛక్తి రేటు ఎకరానికి ఉండాలని కోరుతూ ప్రభుత్వ కార్యాలయాల ముందు పికెటింగ్ చేస్తున్న మూడు వందల వ్యవసాయదారులను పోలీసులు ఇక్కడ అరెస్టు చేశారు.

పోలీసులు నిర్బంధంలోకి తీసుకున్నవారిలో మాజీ మంత్రి జిల్లా వ్యవసాయ కార్మిక సంఘం ఉపాధ్యక్షులు ఎస్. ఎస్. ఎస్. సుబ్రహ్మణ్యం ఉన్నారు

రామళకోట వద్ద వజ్రాల అన్వేషణ

పని చురుకుగా సాగుతున్నట్టు గనులశాఖ డైరెక్టరు వెలడి

హైదరాబాద్ జూన్ 17 (ఎ.ఎన్.ఎస్)

కర్నూలు జిల్లాలోని రామళ్ళకోట వద్ద వజ్రాలకోసం చురుగ్గా అన్వేషణ సాగుతున్నదని గనులు భూగర్భ వనరుల శాఖ డైరెక్టరు శ్రీ ఎం. ఎస్. దీక్షితులు పత్రికలకు చెప్పారు

వజ్రాల అన్వేషణ కోసం ఇతర ప్రాంతాల నుండి ఇంకా కొన్ని పరికరాలు తెప్పిస్తున్నట్లు ఆయన తెలిపారు

ఇటీవల హైదరాబాద్‌లో జరిపిన వజ్రాలు రామళ్ళకోట, వజ్రకరూరులో లభించినవని, అగ్నిగుండాల సీసంగని పనికి ప్రాజెక్టుగా పరిణమించిందని పని సమర్థంగా సాగుతున్నదని, ఎనుములు, పొడరుగనియారు కేయంగాలలో ఉపయోగించే స్థితిలో కోసం మహబూబ్‌నగర్‌లో ప్రాథమిక పనులు ప్రారంభించామని అన్నారు. పని విలో పని సమర్థంగా సాగుతుందని ఆయన తెలియజేశారు నిజాలపట్నం, కర్నూలు, కడప ప్రాంతాలలో పరిశీలించి అన్వేషణ కార్యక్రమం సాగుతున్నదని కూడా ఆయన తెలిపారు.

గుంటూరు పరిసరాలలో మేంగనీసు కోసం కూడా అన్వేషణ కార్యక్రమం చురుగ్గా సాగుతున్నట్టు ఆయన తెలిపారు.

విజయ, గుంటూరు జిల్లాలలో కొన్ని జిల్లాలలో సున్నం రాయికోసం డిపోలు ఏర్పాటుచేస్తున్నట్టు కోసం పృథ్వీ, ఖమ్మం జిల్లాలలో ఇదే పథకం క్రింద త్రవ్వకం పని ప్రారంభించాలనని శ్రీ దీక్షితులు చెప్పారు.

తిరిగి ఏనాడో ప్రాణం రావచ్చునని శవాలను భద్రపరచే సమాజాలు

న్యూఢిల్లీ, జూన్ 17 (యు.ఎస్.ఐ)

మరణించిన వారు తిరిగి ఏనాటికైనా బ్రతికివచ్చు నని విశ్వసించే "క్రయోనిక్" అనే సమాజాలవారు మృతి దేహాలను మంచుతో భద్రపరుస్తున్నారు

"క్రయోనిక్" సమాజాలు అమెరికాలో విస్తారంగా ఉన్నాయి. "ఛాంపియన్ అనే మాట అవసరం" అన్నది "క్రయోనిక్" సమాజపు కీ.

డెట్రాయిట్‌లోని మృతి దేహాలను సైయిన్ లెస్ సీల్ పేటికలలో ఉంచి మంచు దుంతలలో భద్రపరుస్తున్నారు.

మరణించినవారిని ఈ సమాజాల వారు మృతులుగా పరిగణించారు. "క్రయోనిక్" దృష్టిలో మృతులు లేరు. వారు మూగులుమాత్రమే.

బ్యాంకులకు త్వరలో కొత్త కస్టోడియన్లు

న్యూఢిల్లీ, జూన్ 17 (యు.ఎస్ ఐ

జాతీయంచేసిన 14 బ్యాంకులకు కస్టోడియన్లనూ, నిర్వాహక బోర్డులనూ నియమిస్తూ త్వరలోనే ప్రకటన జరుగనున్నది.

కస్టోడియన్లు ఉండవలసిన వారి పేర్లు జాబితా సిద్ధంగా ఉన్నదని, ఆర్థికశాఖ మంత్రిత్వ శాఖ్యతిలనుకూడా సహనున్న ప్రధాని శ్రీమతి ఇందిరాగాంధీ ఈ జాబితాను ఆమోదించడమే తరువాయి అని తెలుస్తున్నది.

ప్రస్తుత కస్టోడియన్లలో కొందరిని తొలగించి కొత్తవారిని నియమించడం జరుగుతున్నదని తెలుస్తున్నది.

జైలులో రొడీషియా నాయకుని హత్య

లుసాకా, జూన్ 17 (రాయిటర్)

రొడీషియా ఆఫ్రికా జాతీయోద్యమ ఉపాధ్యక్షుడు కిటియోబాలు తిరిగిరాని శాశ్వతపై జైలులో శ్వేతజాతి ప్రభుత్వంవారు చిత్రహింసలకు గురిచేయగా ఆయన మొన్నమరణించినట్లు ఉద్యోగ ప్రతినిధులు వెలడించారు.

తిరిగిరాని వయస్సు 52 సంవత్సరాలు 1964 నుండి ఆయన జైలులో ఉన్నారు.

పంచాంగం

గురువారం, జూన్ 18

స్వస్తిశ్రీ చాంద్రమాన సాధారణనామ సంవత్సరే జ్యేష్ఠ శుక్ల చతుర్దశి రాత్రి సం॥ 8-35 నిల పరకు, తదుపరి పూర్ణిమ. అనూరాధ మధ్యాహ్నం సం. 12-26 నిల పరకు తదుపరి రాత్రి జ్యేష్ఠ. వర్జ్యం పాయంత్రం సం 5-38 నిల నుండి సం. 7-17 నిల పరకు.

ఉదయము ప్రయాణములకూ, ఉద్యోగ ప్రయత్నములకూ, స్త్రీకార్యములకూ, క్షౌరానికి మంచిది. మధ్యాహ్నము వ్యవసాయపరమైన పనులకూ, గృహనిర్మాణ సంబంధ విషయములకూ, గృహప్రవేశానికి మంచిది. సాయంకాలము వ్యాపారపు ఒప్పందములకూ, గృహములు భూములు కొనుగోలు చేయుటకూ, ప్రయాణములకూ, ఉద్యోగ ప్రయత్నములకూ, స్త్రీకార్యములకూ, బహిరంగ సభలకూ శుభము.

వ్యాపార సంబంధ - నిండి బంగారములు సేకరణలు. స్థిర ధన హెచ్చునూ నెలు, మా నెగింపులు, ప్రతి, జనపదాలు, యుద్ధాతిథులు గా మారుతు

ఆంధ్ర భూమి

గురువారం, 18 జూన్ 1970

ఆశయము: సమావేశము: ఆవేశము

అధికార కాంగ్రెస్ ఏ.ఐ.సి.సి సభ్యులు, అధినాయకులు గడచిన శనివారం, ఆది సోమవారాలు ఢిల్లీలో సమావేశమయారు; తమ ఆశయాలనూ, ధ్యేయాలనూ చర్చించారు;. వాటిని గంభీరంగా ప్రకటించారు;- పదరు ధ్యేయాలూ ఒక్కటే అభ్యుదయానికి రాచబాటలు అన్నారు;- నాయకులు తమ ప్రసంగాలలో ఆవేశాన్ని రంగరించారు; కొంతవరకు సమావేశంలో ప్రకటించిన అభ్యుదయ పాలసీలు జోరుగా, కాలహరణం లేకండా సాహసంతో, అమలు జరగడం లేదనీ నాయకులు సమధికోత్సాహంతో ముందుకు పోగడంలేదనీ, "యువ తురుష్కులు" మాటుగా విమర్శించడానికి ప్రయత్నించారు.

యువతురుష్కులను అగ్రనాయకులు మందలించారు;- మోహనధారియావంటి ప్రగతివాదులను నిరాశ, భంగపాటు - రెండూ కలిగాయి; కాంగ్రెస్ విభజనకు పూర్వం యువతురుష్కులను కీర్తిమతి ఇందిరాగాంధీ పక్షంనుండి నిండు సహకారం లభించేది;- "సిండికేట్" నాయకుల "బెడద" ఎన్నంతవరకూ యువతురుష్కుల సహకారం అవసరం;- "సిండికేట్" బెడదతోపాటు యువతురుష్కుల అవసరమూ తీరిపోయింది;- వారిని అదుపులో ఉంచవలసిన అవసరం ఏర్పడింది;- ఇవాళ "యువతురుష్కులు". నిర్వహాయులు;- చీలికకు పూర్వంకూడా అంతే;- ఒకటేతేడా;- ముఠాతగాయిదాలలో ఒక ముఠావారు ఉపయోగపడేవారు;- నేడు అదే గుడారంలో ఉన్నారు;- రెండు పక్షాలుగా కాంగ్రెస్ చీలిపోయిన తరువాత, వారి భూమిక ఏమిటి?. సిండికేట్‌లో చేరలేరు;- అధికార కాంగ్రెస్ నాయకులను పరించే విధానాలను మార్చగలిగే రాజకీయ బలంలేదు;- నిరాశ ఒక్కటే వారికి లభించిన పారితోషికము.

గురించి ఇంత వివరణ అవసరమని ఎవరూ భావించరాదు;- అధికారకాంగ్రెస్ నాయకులు అనుసరించే పదవీరాజకీయాల వ్యూహ, స్వభావాలకు "యువతురుష్కుల" నిరాశ, చక్కని ఛాయాచిత్రం వంటిది.

మూడు రోజుల సమావేశంనుండి ఆవిర్భవించిన మూతనాంగా లేమిటి?- జాతికి స్ఫూర్తినిచ్చే వెలుగురేకలవా యా?

— ఎవరికి వారు నిర్ణయించుకోవాలి;- శాస్త్రీయ, విపాక్షిక,- ప్రమాణాలకూ, పరిశీలనకూ, ఆదరణలేని నేటి అయోమయ వంధ్యావనమయంలో, ఆవేశానికున్న ప్రాముఖ్యం అలోచనకులేదు;- నేటి ప్రగతివాదులు గతచరిత్రనుకూడా మార్చివేసి తమ భావాలకు [తమ స్వప్రయోజనాల కోసం] అనుగుణంగా చారిత్రక సత్యాలను కదిపి, కుదిపి, ఉతికి, ఝాడించి, నేటి రాజకీయ పరిణామాన్ని సమర్థించే రీతిలో తిరగవ్రాయాలని సంకల్పించారు;. అటువంటివింత మేధావులు, సమకాలీన సంఘటనలకు వక్రభాష్యాలు చెప్పే పదవకాశాన్ని వదలుకుంటారా?

— ఐనా,- దేశజనావళి అందరూ ఇంగితజ్ఞాన హీనులుకారు;- భ్రాంతి కలకాలంఉండదు;- అందరినీ భ్రమింపచేయడం అసంభవం;- అందువలన, ఢిల్లీ సమావేశంలో అధినాయకుల ప్రబోధాలనూ, ఆశయాల ప్రకటనలనూ, యిటు జాతీయ జీవనవిధ్వాన్నీ, తీసుకుని, రెండు మూడు అంశాలను పేర్కొంటే చాలును.

(1) మూడురోజుల సమావేశంలో ఒకటిన్నర రోజులు మతకలహాలనూ, మత దురహంకారాన్నీ, మతతత్వాన్నీ, నిర్మూలించి తీరాలనే భీష్మసంకల్ప ప్రకటనకు వినియోగించారు;- మతం పేరిట జరిగే హత్యాకాండనూ, ఉద్విగ్న హింసోన్మాదాన్ని- అందరూ ప్రతిఘటించాలి; కిరాతక చర్యలను నివారించాలి;- భిన్నాభిప్రాయాన్ని ప్రకటించే మతి విహీనుడు ఎవడూ లేడు

కాని, అగ్రనాయకులే అంత ఉద్రేకం తెచ్చుకుని, సజలనయనాలతో, వయోగరా జలపాతంవలె భోరున ఉపన్యసించి కొందరిమీద బండరాయిని, కొందరిమీద గులకరాయిని విసిరితే, వాతావరణంమరింత కలవితమవుతుందిగానివిసమరభావదోహదానికి తోడ్పడదు;- బాధ్యతాయుత నాయకులు, సమన్వయ అంతరాన్ని రాపాడించరాదు;. ఒక మతం వారిని మతపరా దూషించి, ఒక నౌక సంసర్గకార్యకలాపాలను "లీల్చి చెండాడి,"- వారు ఫ్యూసిస్టులు, హిట్లర్ అనుయాయుల వంటి వారు,- అన్నారు ప్రధాని;- పండితనెహ్రూ కూడా అటువంటి మాటలను వినియోగించలేదు;- విద్వేషాలను శాంతింప చేయడానికి తోడ్పడే భాష కాదది

(2) "అటు సంఘ వ్యతిరేకులయిన అభ్యుదయ వ్యతిరేకులూ, యిటు కమ్యూనిస్టు తీవ్రవాద బాహాటికులూ, దేశానికి ప్రమాదంతెచ్చి పెడుతున్నారు"- అన్నారు ప్రధాని. "రియాక్షనరీలు" అనగా పోషలిజమ్ వ్యతిరేకులు;- ఇంకా వివరంగా చెప్పాలంటే ధనికస్వాములు;- పోషలిజాన్ని విరోధించే బలం ఇవాళ వారికిలేదు; కొంతవరకూ ప్రతిఘటించగలరు;- కాని, చివరకు ఓటమి తప్పదనే తిరుణంలో- పాలకులను ప్రవర్తించేసుకుంటారు;- 1956లో, ఎటువంటి అర్భాటమూ లేకండా, పండిత నెహ్రూ జీవితభీమా కంపెనీలను జాతీయం చేశారు;- కంపెనీల యజమానులు మారు మాటాడలేదు. వరేవన్నారు;- ప్రధాని శ్రీమతి గాంధీ కేవలం 14 బ్యాంకులను జాతీయంచేసి, అమెరికన్, ఫ్రెంచి, రష్యన్ పత్రికలను మించిన విపవాన్ని పొందించినట్లు మాటాల తరంది ప్రచారం చేశారు;- దేనికి? పండితనెహ్రూ విదేశాల భీమాకంపెనీలనుమినహాయించలేదు; శ్రీమతి గాంధీ విదేశాల బ్యాంకుల జోలికిపోలేదు;- వ్యాఖ్య అనవసరం.

ఒక్క కలంపోటుతో మాజీమహారాజులు భరణాలను తుడిచివేయవచ్చును; మహారాజులు ప్రతిఘటించలేరు;- ఐ.సి.ఎస్ ఆఫీసరులు అసలే మాటాడలేరు; పోషలిజాన్ని వ్యతిరేకించే వారు నిజానికి లేనే లేరు;- తీవ్ర సంస్కరణలను అమలుచేసే సంకల్పంలేని పాలకులు ఎవరో అభ్యుదయ నిరోధకులు ఉన్నారని జనావళిని హెచ్చరించడం దేనికి? ఎవరున్నా, లేకపోయినా సామ్యవాద పాలకులున్నారుగదా? ముందడుగువేసే సంకల్పం లేదుగనుక, ఆ రహస్యం జనానికి తెలియకూడదుగనుక, అభ్యుదయవిరోధకులు కుట్రలు పన్నుతున్నారని గంభీరంగా ప్రవంగించి, ప్రజలలో ద్వేషభావాన్ని పెంచుతున్నారు;- కుట్రలను భగ్నంచేసే బలం పాలకులకు ఉంది

(3) వామపక్ష బాహాటికుల గురించి ప్రధానీ హోమ్‌మంత్రి శ్రీ చవాన్‌గారూ, ప్రతి తక్కువచేసి మాటాడారు;- వక్రలైటుల దారుణ హింసాకాండ గురించి సమగ్రచర్చ జరగాలని పశ్చిమ బెంగాల్ నాయకులు ఎంత ప్రాధేయపడినా ఫలితం లేకపోయింది;. బెంగాల్ కాంగ్రెస్‌నాయకులు వక్రలైటుల కార్యకలాపాలను గర్హించి తయారుచేసిన పత్రాన్ని ఏ.ఐ.సి.సి సభ్యులకు పంచడానికి కూడా అనుమతి లభించలేదు;- శ్రీ సుబ్రహ్మణ్యంగారు వక్రలైటు ఉద్యమానికి మూలకారణం భూస్వామ్యసంస్కరణలు అమలు జరగకపోవడం అన్నారు; నిరుద్యోగం మరొక కారణమన్నారు; బెంగాల్ కాంగ్రెస్‌నాయకులు వేసిన తిరుగుప్రశ్న గమనించదగినది;- — "మావో- పే టుంగ్ మా ప్రెసిడెంటు అని వక్రలైటులు బాహాటంగా ప్రకటించడానికి నిరుద్యోగసమస్య కారణమవడం హాస్యాస్పదం."

ఆర్థిక సంస్కరణలను అభిలషించే వారు ఈనాన్యమండలంలో అరాచకాన్ని, బెంగాల్ భవితవ్యాన్ని, తలచుకుని ఆందోళనచెందే వారు,. అందరూ నిరాశ చెందినా ఢిల్లీ సమావేశం పదవీ రాజకీయాల వ్యామోహాన్ని చక్కగా అవిష్కరించింది.

రాజారామ్ ఖండన

(1వ పేజీ తరువాయి)

కాదని శ్రీరాజారామ్ అన్నారు

ముఖ్యమంత్రి ప్రతిపాదించిన కొత్త సిద్ధాంతాన్నిబట్టి చూచినా కాంగ్రెస్ అభ్యర్థికి ఆనియోజకవర్గంలోని 11 శాతం ఆధ్రుల ఓటులు కలుపుకొని మొత్తం ఓటులో ఎడింట ఒక వంతు మాత్రమే వచ్చాయని అయ్యా అభిప్రాయ పడినారు.

ఇంతేకాకు మరదేశంలోజరిగిన అన్ని ఎన్నికలలో కూడ మొత్తం ఓటులో మూడింట ఒక వంతు ఎక్కువ పోల్ కాలేదని వారిలో కాంగ్రెస్‌కు 50 నుండి 35 శాతానికన్న ఎక్కువ ఓటు రాలేదని అని మొత్తం ఓట్లలో తొమ్మిదిమంది ఒక వంతు మాత్రమే ఉన్నారని ఇప్పుడు కాంగ్రెస్ రెండుగా చీలిన తర్వాత ఆ సంఖ్య సగానికి పడిపోతుందని శ్రీ జి రాజారాం సూచించారు

హార్బర్ మెంటు పశ్చాదు డాక్టర్ జి ఎస్. మెల్లోటె శ్రీ రాజారామ్‌కు హృదయపూర్వకమైన అభినందనలు తెలిపారు. అయిన విజయానికి కారకులైన కార్యకర్తలను ప్రశంసించారు ప్రత్యేక తెలంగాణను సాధించేవరకు ప్రజాసమితి పక్షాలు కార్యకర్తలు అవిశ్రాంతంగా కృషి చేయాలని కోరారు

హార్బర్ మెంటు పశ్చాదు కార్మికశాఖ మంత్రి శ్రీ జి వెంకటస్వామి ముఖ్యమంత్రి చేసిన ప్రతిపాదనను విమర్శించారు అధికార కాంగ్రెస్ అభ్యర్థి ఓటమిని పల్లెమోదిని చిత్రించడానికై ఆవిధంగా ముఖ్యమంత్రి ప్రకటించి తప్పుతోవ అన్యాయం చేసుకున్నారని శ్రీ వెంకటస్వామి అన్నారు

తెలంగాణ ప్రదేశ్ కాంగ్రెస్ మిత్రి అధ్యక్షులు శ్రీ కొండాలక్ష్మణ్ బాపూజీ ఒక ప్రకటనలో ముఖ్యమంత్రి కైరతాబాద్ ఉపఎన్నికపై చేసిన వ్యాఖ్య ఆయన వాస్తవికతనుకు రుంతడానికి ఇంకా సిద్ధంగా లేదని స్పష్టమవుతున్నదని అన్నారు ఈ ఉపఎన్నిక ద్వారా తెలంగాణ ప్రజలు తమ ప్రత్యేక రాష్ట్ర వాంఛను మరోసారి స్పష్టంగా విరుపుకున్నారు వ్యక్తం చేశారని ముఖ్యమంత్రితమ అధికారపు మదంతో "ప్పుడు విధానాలను అనుసరించినా ఉంటే తెలంగాణ ప్రజలకే కాకుండా జాతికి నష్టం కలించిన వారినవుతానని శ్రీ లక్ష్మణ్ బాపూజీ అభిప్రాయ పడినారు

శ్రీమతి శాంతాబాయి ముఖ్యమంత్రి చేసిన వ్యాఖ్యను విమర్శించారు. కైరతాబాద్ ఉపఎన్నికకు పల్లెకు ఉపఎన్నికకు పోలిక లేదని పల్లెకు నుండి ఎన్నికయిన కాసు బ్రహ్మానందరెడ్డి గారి నామినేషన్ పత్రమైక్క సంఖ్యం లేక పరిత్యజ్యే రాష్ట్రం సమస్యపెట్టగా పోటీ చేయవద్దని అమె సలహా చేశారు

విద్యార్థి నాయకుడు శ్రీ సి. జెనూరి ముఖ్యమంత్రి చేసిన వ్యాఖ్యను విమర్శించారు ఈ ఎన్నిక పలితాలన్ని తెలంగాణ ప్రజాభిప్రాయంగా తీసుకోవాలని కోరారు.

వియత్నామ్ యుద్ధ వ్యాప్తిదృష్ట్యా పొరుగు దేశాల భద్రతకై చర్యలు

ఆసియా పసిఫిక్ రాజ్యాల కౌన్సిల్ సమావేశంలో పరిశీలన

న్యూఢిల్లీ, జూన్ 17 (యు.ఎన్.ఐ)

మాతృదేశాలు ఎలత్రిప్పి పరిస్థితులలో ఆసియా పసిఫిక్ కౌన్సిల్ రాజ్యాల సమావేశం జరుగుతున్నదని విదేశీయ మంత్రి కాసూరు పి రోములు అన్నారు. అయితే ఎటి అవాంతరాన్నైన ఎదుర్కోడానికి ప్రతి రాజ్యం సార్వభౌమత్వం కలిగి ఉన్నదని అయన అన్నారు

కౌన్సిల్ సభ్యత్వం కలిగి ఉన్న తొమ్మిది రాజ్యాలు ఆరు రంగంలో సమన్వయం సాధించవలసినకోరికతో విదేశాలలో నెలకొల్పిన సంపూర్ణ పరామర్శలను దాటి ఇంకా వ్యవహరించవలసిందేనని అయన అభిప్రాయపడ్డారు

కౌన్సిల్ సభ్య రాజ్యాలు ఆసియా తెలంగాణ ఉపఖండ నిష్పక్షత కోరుతూ మలేషియా ఫిలిప్పీన్స్, థాయిలాండ్ దక్షిణ వియత్నామ్, మ్యాన్మార్, ఈ దేశాల నిష్పక్షతను రాజకీయ సమస్యలకు సంబంధించిన వ్యవహారాలు ఆసియా పసిఫిక్ కౌన్సిల్ మంత్రులస్థాయి సమావేశాలలో చర్చించాలని అయన అన్నారు

మాన్‌లీలాండ్ ప్రధాని పశ్చిమ రాజ్యాల మధ్య పరస్పర సహకారం ఆవశ్యకతను గుర్తించి చెప్పారు

ఇండోనేషియా జకార్తాలో జరిగిన సమావేశంలో అధ్యక్షుడు సుహార్తో పశ్చిమ రాజ్యాలకు ఆదరణ ఇవ్వడం అది కేవలం ప్రాంతి సాయిని తరిగిన సమావేశమని అయన అన్నారు

బెంగాల్‌లో ప్రశాంతి ఏర్పడిన తరాత ఎన్నికలు

శ్రీఅజయ్ ముఖర్జీ అభిప్రాయం

కలకత్తా జూన్ 17 (యు.ఎన్ ఐ)

పశ్చిమ బెంగాల్‌లో ప్రశాంతి నెలకొన్న తర్వాత రాష్ట్రపతి పాలన ఎత్తివేయడానికి ఎన్నికలను జరుపవచ్చని బెంగాల్ ఉపముఖ్యమంత్రి శ్రీ అజయ్ ముఖర్జీ అభిప్రాయపడ్డారు

శాసనసభకు మార్కిస్టులతో కలిసి ఐక్యసంఘటన ప్రభుత్వాన్ని ఏర్పాటు చేసే ప్రతిపాదన ప్రస్తుతానికి లేదని సమ్యూనిస్టు మార్కిస్టులతో కూడుకొన్న ఐక్య సంఘటనలో కాని ప్రభుత్వంలో కాని తమ పక్షం చేరబోదని శ్రీ అజయ్ ముఖర్జీ స్పష్టం చేశారు

శ్రీ అజయ్ ముఖర్జీ బంగ్లా కాంగ్రెస్ అధ్యక్షులు

కరీంనగర్ జిల్లాలో "బొంతపురుగు" వల పెరుకు నష్టం

హైదరాబాద్ జూన్ 17

కరీంనగర్ జిల్లాలో గత మూడు సంవత్సరాలుగా "బొంతపురుగు" (ఎర్ర పురుగు) వల్ల పత్తి పంట, జొన్న మొక్క జొన్న పంటకు నష్టం కలుగుతున్నదని ఎడాదికూడా యీజిల్లాలో పరిశీలించిన తర్వాత మట్టిగూళ్ళలోనికి చేరుతాయి మరుసటి సంవత్సరం రాలుకూడా దాని అభివృద్ధికి ఉపయోగపడతాయి వర్షాలు ప్రారంభమైనవెంటనే రెక్కలపై పలు మరలు లేచి కొదిగా తెలుపుగా వుండే చిన్నపురుగులు బయటకు వస్తాయి అవి వారంరోజులలో పురుగులుగా మారి పెడతాయి ఈ గుడ్డలనుంచి, కరీంనగర్ నాగలిగడ్డ గోదుమరంగు గొంగలిపురుగులు పుట్టి పైమీద జీరాయి పరిలేపనిచేయడం రోజులతర్వాత యీ పురుగులనిగా ఎరని వంటులు మొలుసాయి ఈ పురుగులు ఒక చేనునుంచి మరొక చేనుకు వెళ్ళి పైన్లకు నష్టం లగిసాయి పురుగుల సంఖ్యనుబట్టి ఎకరానికి పురుగుమందుకొక కిట్టంటాలు మొదలు రెండు కిట్టంటాలు వరకు ఖర్చు అవుతుంది.

ఈ గొంగలిపురుగుని ప్రారంభ దశలలో, కరీంనగర్ వెటర్నరీ కాలేజి తిరుణంలో - అంటే వైశాఖం 10 రోజులు మొదలు 15 రోజులవరకు అనగా అడుగు భాగంలో పురుగు కనిపించిన దశలలో దీనివ్యాప్తిని అరికట్టవచ్చు 10 శాతం సలడంద్వారా సులభంగా అరికట్టవచ్చు గొంగలిపురుగు దట్టమైన వెంటుకలతో బాగా ఎదిగినప్పుడు పరాదిక్రాన్, ఎండిన్, డి డి టి, డిమెథోయేట్, మోనోక్రోటోఫాస్ వంటి క్రిమిసంహారక పదార్థాలద్వారా దీనిని నిర్మూలించవచ్చు

కరీంనగర్ జిల్లా కలెక్టరు శ్రీ ఎస్. వి సుబ్రహ్మణ్యన్ ఒక పత్రికా ప్రకటనలో, ఇందుకు సంబంధించిన పూర్తి వివరాలను స్థానిక వ్యవసాయ శాఖాధికారులనుండి తెలుసుకొని పలసిందిగా రైతులకు విజ్ఞప్తిచేశారు

కాంపాంగ్‌స్పూలో దోపిడీ

సైగాన్: బటేవియా పోరాటం సాగిన కాంపాంగ్‌స్పూ పట్టణం నిన్న తిరిగి దక్షిణవియత్నామ్ కాంబోడియా ప్రభుత్వ దళాల వశమైనది

కాంబోడియా రాజధానినగరం పెనికు 25 మైళ్ళ దూరంగానున్న ఆ పట్టణంలో ప్రభుత్వ సేనలు ప్రవేశించి దుకాణాలనూ ఇళ్ళనూ లూటీచేసారని పట్టణ ప్రజలు తెలిపారు.

దొరికినంతా ఆ సైనికులు దోచుకుపోయారని ప్రత్యక్ష సాక్షులు తెలిపారు. కాంపాంగ్‌స్పూ పట్టణం నిన్నమాట వాస్తవమేనని దక్షిణ వియత్నామ్ సైనికాధికారి కూడా అంగీకరించారు

రిటెంచ్ కానున్న కార్మికులకు ఉపాధి

శ్రీశైలం ప్రాజెక్టు వర్కర్లకు రాష్ట్ర కార్మికమంత్రి హామీ

హైదరాబాద్, జూన్ 17

రిటెంచ్ కానున్న కార్మికులకు ప్రత్యామ్నాయ పనులు కల్పించేందుకు ప్రభుత్వం యోచిస్తున్నదని, వారి వ్యవసాయపరమైన కోర్కెల పరిష్కారానికి తగు మార్గాలు అనుసరిస్తున్నదని, రాష్ట్ర కార్మిక మంత్రి శ్రీ జి సంజీవరెడ్డి అన్నారు

శ్రీశైలం ప్రాజెక్టు కార్మిక సంఘం అధ్యక్షులు శ్రీ కె ఎం ఖాన్, సంయుక్త కార్యదర్శి శ్రీ తిరుమలరావుతోకూడా కొన్ని ప్రతినిధివర్గం మొన్న తమను కలుసుకొన్న సందర్భంలో కార్మిక మంత్రి పై విధంగా అన్నారు

రిటెంచ్ కానున్న తర్వాత తమ కార్మికులను ప్రత్యామ్నాయ ఏర్పాటు చేయాలని కోరుతూ పలు కార్మికసంఘాలు ఎం పి లకు, మంత్రులకు వినతిపత్రాలు సమర్పించినట్లు శ్రీ ఖాన్ తెలిపారు

కార్మికులపట్ల అధికారులు దురుసుగా వ్యవహరించారని ఇది పలుచోట్ల కొట్లాటలకు దారితీసి చివరకు పోలీసులు రంగప్రవేశం చేయవలసి వచ్చిందని అయన అన్నారు

మాన్‌లీలాండ్ ప్రధాని పశ్చిమ రాజ్యాల మధ్య పరస్పర సహకారం ఆవశ్యకతను గుర్తించి చెప్పారు

ఇండోనేషియా జకార్తాలో జరిగిన సమావేశంలో అధ్యక్షుడు సుహార్తో పశ్చిమ రాజ్యాలకు ఆదరణ ఇవ్వడం అది కేవలం ప్రాంతి సాయిని తగ్గిన సమావేశమని అయన అన్నారు

వేములవాడ సమితిలో బొంతపురుగుల బాధ

కరీంనగర్, జూన్ 17

వేములవాడ పంచాయితీ సమితికి చందిపేట మండలంలోని గ్రామంలో బొంతపురుగుపట్టి పంటలు దెబ్బతీయటం జరిగింది. గత సంవత్సరంలోకూడా ఇదేవిధంగా జరిగి రైతులకు అపారనష్టం కలిగింది. ఈసారి ఈ పురుగులబాధనుండి పంటలను కాపాడడానికి సస్యరక్షణలు తీసుకోవాలని వరికి యూత్ కిట్ అధ్యక్షుడు శ్రీ పి. లక్ష్మణ్, కార్యదర్శి శ్రీ పి. కోడయ్య ఒక సంయుక్త ప్రకటనలో వ్యవసాయ విస్తరణాధికారులకు విజ్ఞప్తిచేశారు.

కాంబోడియా విముక్తికి అవసరమైతే విదేశీ సహాయం

సిహనౌక్ ప్రకటన: కాంపాంగ్‌స్పూ పట్టణంలో ప్రభుత్వ సేనల దోపిడీ

హాంకాంగ్, జూన్ 17 (రాయిటర్)

కాంబోడియా విముక్తి సాధనకు అవసరమైతే విదేశీ సహాయం స్వీకరించే హక్కు తమకు ఉన్నదని ప్రిన్స్ సిహనౌక్ ప్రకటించారు

విదేశాలనుండి సైనిక సహాయం స్వీకరించే అవకాశం కూడా లేకపోలేదని ఆయన సూచనప్రాయంగా చెప్పారు.

ఈ తరుణంలో రాజధాని ప్నామ్‌పెన్‌లో ప్రభుత్వానికి మొత్తం ఆయన పేర్కొనగా అన్నారు

ప్రస్తుతం కాంబోడియా సాలబాధ కారులను హతమార్చేసుకున్నట్లుగా నాలో రక్షణకు థాయ్ సేనలను కూడా అమెరికా ఉపయోగిస్తున్నది. దానివల్ల లావోస్, వియత్నాంకు తిరిగి మిత్ర దేశాల ప్రజల సహాయాన్ని స్వీకరించే హక్కు తమకు లభించినదని ఆయన చెప్పారు.

ప్రస్తుత పరిస్థితులలోనూ ఆ తరువాతకూడా అమెరికా, దక్షిణ వియత్నామ్ థాయ్ కొరియన్ ఎయిత్వాల సేనలపై గెరిల్లాలు దాడులు జరిపి శత్రుసేనలకు పరాజయం కలిగిస్తాయని ఆయన అన్నారు

కాంబోడియా సమస్యను శాంతియుతంగా పరిష్కరించుకోవడానికి సిద్ధమే అయితే విదేశాలనుండి లావోస్ సమస్యల నుండి దీనిని వేరుగా చూడరాదు మొత్తం ఇండోచైనా నుండి అమెరికా సేనల ఉపసంహరణ జరిగిన వెంటనే ఆ ప్రాంతంలో శాంతి స్థాపనమని సిహనౌక్ అన్నారు

శ్రీలంక ప్రభుత్వ ఆర్థిక ఇబ్బందుల సంస్కార కృషి

నెలఖరులో అంతర్జాతీయ ద్రవ్యనిధి ప్రతినిధివర్గం కొలంబో రాక

కొలంబో జూన్ 17 (యు.ఎన్ ఐ)

శ్రీలంక ఆర్థిక సమస్యలను గురించి చర్చించడానికి ఈ నెలఖరులో అంతర్జాతీయ ద్రవ్యనిధి ప్రత్యేక ప్రతినిధి వర్గం ఇక్కడికి వస్తున్నది

శ్రీలంక ప్రభుత్వ ఆర్థిక మంత్రిత్వశాఖ అధికారవర్గాల సమాచారాన్ని అనుసరించి అంతర్జాతీయ ద్రవ్యనిధి నుండి తీసుకొనే రుణం పరిమితిని పెంచడం, శ్రీలంక ఎదుర్కొనే విదేశీ ద్రవ్యమారక ఇబ్బందుల నివారణకు కొత్త పథకాన్ని చేపట్టడం. విదేశీ మారక ద్రవ్యాన్ని పొందడానికి అర్హత పత్రాన్ని అంతర్జాతీయ ద్రవ్యనిధి నుండి పొందడం అనే అంశాలను రానున్న ప్రతినిధి వర్గంలో ప్రధానంగా చర్చించడం జరుగుతుంది.

హిందీపరీక్షల ఫీజు చెల్లించే గడువు

హైదరాబాద్ జూన్ 17

రాష్ట్రంలో పంచాయితీ ఎన్నికల నిమిత్తం దక్షిణభారత హిందీ ప్రచార సభ ఆంధ్ర శాఖ ఆధ్వర్యంలో నిర్వహించే పరీక్షలకు, ప్రవేశ పరీక్షలకు దరఖాస్తులు స్వీకరించడానికి ఈ నెల 30వ తేదీ ఆఖరు గడువు దినంగా ప్రకటించినట్లు ప్రచారకర్త వారు ఒక ప్రకటనలో తెలిపారు

శ్రీలంక ప్రభుత్వ ఆర్థిక ఇబ్బందుల సంస్కార కృషి

నెలఖరులో అంతర్జాతీయ ద్రవ్యనిధి ప్రతినిధివర్గం కొలంబో రాక

కొలంబో జూన్ 17 (యు.ఎన్ ఐ)

శ్రీలంక ఆర్థిక సమస్యలను గురించి చర్చించడానికి ఈ నెలఖరులో అంతర్జాతీయ ద్రవ్యనిధి ప్రత్యేక ప్రతినిధి వర్గం ఇక్కడికి వస్తున్నది

శ్రీలంక ప్రభుత్వ ఆర్థిక మంత్రిత్వశాఖ అధికారవర్గాల సమాచారాన్ని అనుసరించి అంతర్జాతీయ ద్రవ్యనిధి నుండి తీసుకొనే రుణం పరిమితిని పెంచడం, శ్రీలంక ఎదుర్కొనే విదేశీ ద్రవ్యమారక ఇబ్బందుల నివారణకు కొత్త పథకాన్ని చేపట్టడం. విదేశీ మారక ద్రవ్యాన్ని పొందడానికి అర్హత పత్రాన్ని అంతర్జాతీయ ద్రవ్యనిధి నుండి పొందడం అనే అంశాలను రానున్న ప్రతినిధి వర్గంలో ప్రధానంగా చర్చించడం జరుగుతుంది.

జనవాక్యం

ఆర్.టి.సి అధికారులకు విజ్ఞప్తి

ఆర్యా

హైదరాబాద్ మండి తుపాకిరి, యాదగిరిగుట్ట హనుమకొండ నిత్య బస్సులను నిలిపివేసి దాదాపు అజంతా లోకోను నడ్డనున్న రిక్వెస్టుపై వదనకమంగా అపడంలేదు ఇందువల్ల రాత్రి ప్రయాణం చేసేవారికి చాలా ఇబ్బందులు కలుగుతున్నాయి ఈ విషయంలో ఆర్.టి.సి అధికారులు సంబంధిత కార్మికులు తీసుకుని ప్రయాణికులకు సౌకర్యాలు చేయాల్సిందిగా కోరుతున్నాను

కె. సి. మహేందర్

సికింద్రాబాద్

* * *

విద్యుచ్ఛక్తి రేటు పెంచవద్దని విజ్ఞప్తి

ఆర్యా,

గ్రామ సీమలను పవ్యత్యాలమలం చేయాలని, ఆంధ్రప్రదేశ్ అన్నపూర్ణ వంటివన్న చేయడం పారంభం చేయాలని మన రాష్ట్రంలో వ్యవసాయాభివృద్ధికి ఎన్నో పథకాలను రూపొందించారు విద్యుచ్ఛక్తి, నీటిపారుదలసౌకర్యాలు పథకాల పాత్రలు చేస్తారు

గ్రామాలలోని వ్యవసాయ దారుల అవసరాలను తీర్చడానికి తాత్కాలిక ప్రాతిపదికపై విద్యుత్ సరఫరాలు చేసారు ఇటీవల నిర్ణయం తీసుకోవడం జరిగి నిబంధనలు అమలుపరిచారు ఆ సరఫరాలు పడిపోవడమో లేక సంగోపోవడమో జరుగుతుంది తద్వారా విద్యుదుత్పాదనకి లోటుయే ప్రమాదం ఉన్నది

పైగా విద్యుత్ ఏరియర్ రేటును 12 పైసల నుండి 18 పైసలకు పెంచాలని బోర్డు యోచిస్తున్నది. వ్యవసాయ దారుల కష్టసుఖాలను గుర్తించకుండా ఇలా రేటు పెంచడం న్యాయమేనా? వ్యవసాయ దారుల అవసరాలనిబట్టి ఇబ్బందులనిబట్టి అధికారులు ఎప్పటికప్పుడు పరిశీలిస్తూ వారికి తగిన సలహాలు కలుగజేసే బదులు ఇలా రేట్లు పెంచడం సమంజసంగా లేదు

వ్యవసాయదారుల ఇబ్బందులనివారణకు అధికారులు పూనుకోవాలని విద్యుచ్ఛక్తి రేటు పెంచాల్సిన పరిస్థితులను నివారించుకోవాలని అధికారులకు విజ్ఞప్తిచేస్తున్నాను

ఎం. పోతారెడ్డి

పట్నాచెరు

హుజూర్నగర్

* * *

పెద్దఉప్పలగామంలో మార్కెట్ సౌకర్యం

ఆర్యా

హైదరాబాద్ జిల్లా పెద్దఉప్పల్ గ్రామంలో నివసించే వారికి కూరగాయలు ఇతర చిల్లర సరుకుల మార్కెటు లేకపోవడం ఇబ్బందులుకలుగుతున్నాయి వారి కాయగూరలు ప్రాంతంకాని డంపుల ప్రజలు ఎక్కువ వ్యయంతో ఇక్కడ నివసిస్తున్నారు. ఇళ్ళదగ్గర తెచ్చి అమ్ముకునేవారికి గాయల వ్యాపారస్థుల వద్ద రక్షణలు లేకపోవడం వల్ల హైదరాబాద్ నికింద్ర భాగ్య వరాలకు వచ్చి కూరగాయలు కొనుక్కోవలసి వస్తున్నది గ్రామంలో కూరగాయలు ఇతర చిల్లర సరుకులు పరిమిత ధరలకు లభించేయే విధంగా ఒక మార్కెటు ఏర్పాటు చేసి పేద ప్రజలకు సదుపాయాలు కలించాలని ప్రభుత్వ అధికారులకు విజ్ఞప్తి చేస్తున్నాను.

కె. రామస్వామి

పెద్దఉప్పల్

* * *

చెర్యూర్ పాఠశాల భవన దుస్థితి

ఆర్యా,

కల్వకుర్తి తాలూకా చెర్యూర్ గ్రామంలో చాలాకాలంగా ఏడు తరగతులుగల ప్రాథమికపాఠశాలను పాఠశాల భవనంలో ప్రైవేట్ వ్యక్తులు నడుపుతూ ఉన్నారు. వారు గ్రామ పంచాయతీ లక్షితం పంచాయతీ సమితి వారు పాఠశాలకై రెండు గదులు పెంకులప్పులో కట్టించారు. ఈ మధ్య కాలంలో గదులపైన్న పెంకులు శిథిలమై పోవడంవల్ల వర్షాకాలంలో విద్యార్థులకు ఆటంకాయం లు నున్నది ముగురు ఉపాధ్యాయులకు ఈ రెండు గదులలో పాఠశాల నిర్వహణ సాధ్యం కాకుండాలేదు ఈ రెండు గదులకు [illegible] రెండున్నర [illegible] గోడమాత్రం కట్టించి అంతటితో ఆపు చేసారు. కొందుకు దగలకు పెట్టుకుని పెంచి గోడనూత్రం కట్టించి పనిలో వేసినట్లయితే మరో గదిని నిర్మించి విద్యార్థులకు సహాయపడాలని విద్యార్థి కార్యులను మనవి చేస్తున్నాము

జి సుధాకర్ రెడ్డి

పి. లక్ష్మయ్య

తదితరులు

చెర్యూర్

* * *

బండ లింగాపురం రైతుల రుణబాధ

ఆర్యా,

కరీంనగర్ జిల్లా మెట్టుపల్లి తాలూకా బండ లింగాపురం గ్రామానికి రెండు సంవత్సరాల క్రితం విద్యుత్ సరఫరా జరగడం చేసారు భూమి తీసుకుని బ్యాంకు నుండి రైతులు గ్రామాలు తీసుకొని నీటి పంపుసెట్లు వగైరాలను కొనుక్కున్నారు.

ట్రాన్స్ ఫార్మర్లు, వైరు లేదనే కారణంతో విద్యుచ్ఛ

కీవుట్ ఫైర్ స్టేషన్ కి మేనేజింగ్ డైరెక్టర్ ఎ. టిలాడో, జనరల్ సేల్స్ మేనేజర్ ఎ. వైజాన్‌కు ఈ నెల 14 వతేదీ బేంపేట విమానాశ్రయంలో వారి వస్తువులు స్వాధీనమిచ్చినప్పటి దృశ్యం.

చైనాతోసహా అగ్ర రాజ్యాల మధ్య చర్చలు అవసరం

ప్రపంచ శాంతి సాధనకు ఉథాంట్ సూచన

హేగ్, జూన్ 17 (రాయిటర్)

ప్రపంచంలో సంక్షుణ్ణతలను నివారించి, శాంతిని సాధించేందుకు చైనాతోసహా అగ్రరాజ్యాలన్నీ మధ్యస్థంగా ఏదో ఒక తటస్థ దేశంలో సమావేశమవుతూ ఉండాలని విశ్వరాజ్య సమితి ప్రధాన కార్యదర్శి ఉథాంట్ సూచించారు.

ఆయన పరిస్థితిపై విశ్వరాజ్య సమితి ఉపసంఘం ఏర్పాటుచేసిన పత్రికలోనిస్తూ ప్రపంచమంతా ఆసక్తి పైవిధంగా సూచించారు.

రెండు వారాలపాటుజరిగిన ఆ మహాసభలకు మొత్తం నలభై దేశాల నుండి 1200 మంది ప్రతినిధులు హాజరైనారు.

వెజానికి, సాంకేతిక రంగాలలో విజయాలు సాధిస్తున్నట్లుగానే వాయుకాలుష్యం, శాంతిలోపం కూడా క్షిప్రగతి విజయం సాధించడం అవసరమని ఉథాంట్ అన్నారు.

అణ్వస్త్రాలతో యావత్తు మానవ జాతినీ మరణ హోమానికి గురిచేయకుండా అగ్రరాజ్యాలలో ఏదో ఒక్కటైనా ప్రపంచంపై పెత్తనం చేయాలదాని ఆయన పత్రికలో పేర్కొన్నారు.

సంక్షుభిత పరిస్థితి దురభిమానంతో ప్రపంచం నేటికీ చీలిపోయే ఉన్నది. ఇతరులను అదుపులో ఉంచడానికి ప్రతి పంచత్రయం ఆయుధోత్పత్తిపై 20 కోట్ల డాలర్లు వెచ్చిస్తున్నారని ఆయన ఆవేదన ప్రకటించారు.

లాలాగూడాలో 18ఏళ్ళ బాలికపై అత్యాచారం

(ఆంధ్రభూమి ప్రతినిధి)

సికింద్రాబాద్, జూన్ 17

లాలాగూడా ప్రాంతంలో మొన్న ఉదయం గూండాలు ఒకఇంట్లో ప్రవేశించి 18 వసంతాల బాలికను ఎత్తుకెళ్ళి అత్యాచారం చేసిన సంఘటన తీవ్ర సంచలనం కలిగించింది.

అత్యాచారానికి గురైన బాలిక పాలిటెక్నిక్ విద్యార్థిని. ఆమె సోదరుడు దక్షిణ మధ్యరైల్వే ఉద్యోగి. గౌరవనీయులైన కుటుంబీకులు.

ఈ సంఘటనకు సంబంధించి ఆమె సోదరుని కథనం ఇలా వున్నది.

లాలాగూడ రైల్వేస్టేషన్ ఎదురుగా వున్న రైల్వే క్వార్టర్లలో తన సోదరునితోబాటు ఆయువతి నివసిస్తూ వున్నది. ఇద్దరు గూండాలు క్వార్టర్లు తెలుసుకొని లోపలికి ప్రవేశించారు. డబ్బు నగలు ఏమివున్నా ఇవ్వమన్నారు. వలసంది గా ఇంట్లో ఉన్నవారిని బెదిరించారు. పైటలన్నీ తీసి చూపించి, తమవద్ద డబ్బుగానీ నగలు గానీ లేవని చెప్పగా వృద్ధులైన వారి తల్లిదండ్రులను వారు కొట్టారు. 70 ఏళ్ళ వృద్ధుడు తండ్రి స్పృహతప్పి పడిపోయారు. రైల్వే ఉద్యోగి సహాయం కోసం అరవడానికి ప్రయత్నించగా అందులోని ఒక గూండా కత్తిపీట చేతపుచ్చుకుని హత్య చేస్తానని బెదిరించాడు.

పక్కఇంట్లోఉన్న రైల్వే ఆఫీసు బాయ్ ఒకరు సహాయానికి రాగా గూండాలు అతనిపిగిరా అతనిఇంటివైపు కూడా దండెత్తగా ఇంట్లో ఉన్న వారిని కొట్టారు. ఈలోగా ఆ బాలిక ప్రాణం తప్పుకుని మరోగదిలో ఇంటిలోతలదాచుకున్నది.

ఈ ఇద్దరు గూండాలు నిరఇంటికి బయటనుండి గొళ్ళెంపెట్టి బాలిక తలదాచుకున్న ప్రక్క ఇంటిమీద పరుగుపడ్డారు. బాలిక తమ ప్రయత్నానికి పోతే వారినికూడా హింసించగలమని బెదిరించారు. గూండాలలో ఒకడు బాలికను ఎత్తుకొని మరోగదిలోకి తీసుకెళ్ళారు. ఇంటికి మూడునందల గజాల దూరంలోకి ఆమెను ఎత్తుకుని పోయి వారామె శీలాన్ని చెరచారు.

పోలీసులకు తెలిపినట్లయితే మొత్తం కుటుంబాన్ని అంతం చేస్తామని వారు ఆమెను బెదిరించి వదిలివేశారు.

లాలాగూడ పోలీసు సిబ్బంది ఘటనా స్థలానికి వారి ఇంటికి వచ్చి ఆయువతి సేట్ పేంటును స్వాధీనం చేసుకున్నారు. ఆమె సోదరుడుకూడా పోలీసులకు ఫిర్యాదు రాసిఇచ్చారు.

బాలికను ఉస్మానియా మెడికల్ కళాశాలకు తీసుకువెళ్ళి ఆక్కడ పరీక్ష చేశారు. నిందితులు పరారీలో ఉన్నారు.

ఈవిలేఖరికూడా ఆబాలికను ప్రత్యక్షంగా చూశారు. ఆమె భయంతో కంపించి పోతున్నది.

హాస్టల్‌లోని ఆంధ్ర విద్యార్థి ఆత్మహత్యపై దర్యాప్తునకు విజ్ఞప్తి

అనంతపురం, జూన్ 17 (పి.టి.ఐ)

ఈ నెల 14వ తేదీన మూస్కోలోని లుముంబా విశ్వవిద్యాలయంలో ఆత్మహత్య చేసుకున్న అనంతపురం విమాన గ్రామ పామలదొడ్డికి చెందిన ప్రస్తావ విద్యార్థి శ్రీ ఉత్తూరు సుబ్బారావు మృతదేహం బంధువులకు అప్పగించేలా ప్రభుత్వం సత్వర చర్యలు తీసుకోవాలని కోరుతూ ఆ గ్రామ పంచాయతీ ప్రభుత్వానికి తీర్మానం పంపింది.

ఈ విషయం అతడు ఇటీవల తన తండ్రికి వ్రాసిన ఉత్తరాలలో తెలిపాడు. వారి ఆరోపణలు లేఖలలో పేర్కొన్నారు.

తీవ్రమానసిక ఆత్మహత్య చాలా ఆశ్చర్యకరంగా ఉన్నదని, తన కుమారుని ఎవరైనా చంపివేసి ఉండవచ్చునని అతడి తండ్రి శ్రీ రామచంద్రరావు అన్నారు.

తన కుమారుడు పాలకుర్తి సంస్థానాధీశుల కుటుంబానికి చెందినవాడని సోవియట్ ప్రభుత్వానికి అతడి తండ్రి రాసిన లేఖలో పేర్కొన్నారు. ఆయన తెలిపారు.

మాస్కోలో ఒక జర్నలిస్టుకు సంతాపం తెలిపినప్పుడు శ్రీ సుబ్బారావు అవసరమైతే తెలియజేసేందుకు పోలీసులు యత్నిస్తున్నారు.

బెంగాల్ సచివాలయం ఎదుట కేంద్రఉద్యోగుల నిరసన ప్రదర్శన

కలకత్తా, జూన్ 17 (యు.ఎన్.ఐ)

అధికారిక కాంగ్రెస్ విద్యార్థి శాఖ ఛాత్రపరిషత్ సభ్యులు తమ శిబిరంపై దాడి జరిపినందుకు రాజభవన్ వద్ద తమ సహచరులు కొందరిపై దాడి జరిపినందుకు నిరసనగా ఈ నెల 15 వ తేదీన కేంద్ర ప్రభుత్వోద్యోగులు మొన్న ఇక్కడ రాష్ట్ర ప్రభుత్వ సచివాలయం ఎదుట ప్రదర్శన జరిపారు.

మార్క్సిస్టుల ఆధ్వర్యాన ఉన్న జూలై 12 బంద్ బ్యాండ్‌కు వారు చేతివాటం గల ఛాత్రపరిషత్ సభ్యులు తమ సహచరులపై దాడిచేసినపుడు పోలీసులు వారి పని పట్టనందున ప్రదర్శనలు అన్నారు.

భారత ముస్లింలపై అత్యాచారాలు జరుగుతున్నాయట

పాకిస్తాన్ ప్రచారం

న్యూఢిల్లీ, జూన్ 17 (యు.ఎన్.ఐ)

భారతదేశంలోని ముస్లింలపై అత్యాచారాలు జరుగుతున్నాయని ప్రపంచ దేశాలలో ప్రచారం చేసేందుకు కొన్ని పత్రికా వివరాలను పంపించటానికి పాకిస్తాన్ నిశ్చయించినట్టు పాకిస్తాన్ ప్రెస్ ప్రకటించింది.

ఈ పత్రికా వివరాలలో ఉత్తర ప్రదేశ్ రాష్ట్రపు ప్రభుత్వ అధికారులు పేర్కొనబడుతున్నారు.

ఇది మాసం క్రితం రాష్ట్రపతి పదవికి పోటీపడిన పాకిస్తాన్

Where there's good taste, you'll find

SOVEREIGN WHISKY

Manufactured by:
KHODAY INDUSTRIES PRIVATE LTD.
10, 1st Main Road, Gandhinagar, Bangalore-9.

KD-189

సోల్ డిస్ట్రిబ్యూటరు
మెసర్స్ వినాయక్ బీర్ అండ్ వైన్ స్టోర్స్
ఛాపల్ రోడ్. హైదరాబాద్ : 1.

మందుల ధరల ఉత్తర్వు సవరణ

న్యూఢిల్లీ, జూన్ 17 (యు ఎన్ ఐ)

మందుల ధరల నిర్ణయం ఉత్తర్వును కేంద్ర ప్రభుత్వం సవరించినట్టు గెజెట్ ప్రకటన నిన్న వెలువడింది.

ధరల నిర్ణయంలో ప్రత్యామ్నాయ పద్ధతిని అనుసరించే ఉత్పత్తి దారుల విషయంలో తొలుత నిర్ణయించిన పరిమితి కన్న మందులకు ఎక్కువ ధర నిర్ణయించడానికి ఈ సవరణ ద్వారా అనుమతి లభిస్తున్నది.

కొన్ని వారాల కితం అమలులోకి వచ్చిన మందుల ధరల నిర్ణయం ఉత్తర్వులో కొన్ని విబంధనల గురించి స్పష్టీకరించడానికి ఈ ఉత్తర్వు అమలులో మందుల ఉత్పత్తి దారులు ఎదుర్కొంటున్న చిక్కులను తొలగించడానికి గాను ఉత్తర్వును సవరించారు.

ప్రత్యామ్నాయ పద్ధతి క్రింద ధరను నిర్ణయించినట్లయితే అనుమతించబడ్డ పరిమితి కన్నా ఎక్కువ ధరను నిర్ణయించడానికి అనుమతించడమన్నది ముఖ్యమైన సవరణలలో ఒకటి.

మందుల ధర నిర్ణయించడంలో ఉత్పత్తిదారులకు కలిగించిన ప్రత్యామ్నాయ పద్ధతి క్రింద 15 శాతం లాభం అన్న పరిమితిగా నిర్ణయించి ఉన్నారు.

చిక్కగా ఉండేనీరు

మాస్కో, జూన్ 17 (ఎ ఎఫ్ పి)

సోవియట్ శాస్త్రజ్ఞులు ఒక కొత్త రకం నీటిని తయారు చేశారు.

ఈనీరు మామూలు నీటివలె కాకుండా చిక్కగా మారిపోతుంది. వేస్ లెలినవలె చిక్కగా ఉంటుంది 50 డిగ్రీల ఉష్ణోగ్రతలో ఇంచుమించు జిగురులా మారిపోతుంది. ఈ నీటి పొందికలో 14 మామూలు నీటి పరమాణువులు 133 కాగా ఈ కొత్త నీటి పరమాణువులు 149.

బోరిస్ డెర్యాగిన్, నికోలాయ్ ఫెడియాయిన్ అనే ఇద్దరు శాస్త్రజ్ఞులు ఈ "కొత్త" నీటిని తయారు చేశారు.

చిక్కగా ఉంటుంది గనుక నీటిని "చిక్కటి నీరు" అని వ్యవహరిస్తున్నారు.

నీటిలోని ఉదజని, ఆమ్లజని అణువులు ఏ విధమైన స్వరూపంలో మార్పు తీసుకురాకుండానే ఈ కొత్త నీటిని తయారు చేశారు.

70 లేక 80 డిగ్రీల ఉష్ణోగ్రతలో ఈనీరు ప్రత్యేకతను కోల్పోతుంది.

ఎన్నో సంవత్సరాలు కలిగిన కాగ్నాక్ సీసాలలో నీటి ఆవిరి ఒక్కసారి క్రమంలో నీరుగా మార్చివేస్తారా కొత్తనీటిని తయారు చేశారు.

సూపర్‌తో ఉథాంట్ చర్చలు

లండన్ జూన్ 17 (ఎ ఎఫ్ పి)

బ్యూగాజ్ సమితి ప్రధాన కార్యదర్శి ఉథాంట్ మొన్న బ్రిటిష్ విదేశాంగ మంత్రి మైకేల్ స్టార్టుతో ఇతర సీనియర్ అధికారులతో సమావేశమై పశ్చిమాసియా, ఇండోచైనా పరిస్థితిపై చర్చలు జరిపినట్టు బ్రిటిష్ విదేశాంగ శాఖ వర్గాలవల్ల తెలిసింది.

తెలుగు బోధనా భాషగాగల ప్రత్యేక పాఠశాలలు

(ఆంధ్రభూమి ప్రతినిధి)

విజయవాడ, జూన్ 17

తెలుగు బోధనా భాషగాగల ప్రత్యేక పాఠశాలలను ప్రభుత్వం ప్రారంభించదలుచుకున్నదని ఈ సంబంధంగా ఒక పథకాన్ని గూడా సిద్ధం చేసిందని రాష్ట్ర విద్యామంత్రి శ్రీ పి వి నరసింహారావు ఇక్కడ విలేకరులతో గాంధీ జయంతి రోజున ఢిల్లీలోని డెల్హి పబ్లిక్ స్కూలులో జ్యోతిర్మయమంగా పాఠశాల భవనానికి ఆయన శంకుస్థాపన చేశారు.

ఇంగ్లీషు బోధనా భాషగాగల పాఠశాలలపై ప్రజలు ఎక్కువ మోజుచూపుతుండటాన్ని ఆయన ప్రస్తావించగా ఇంగ్లీషు పాఠశాలలలో ప్రమాణాలలో బోధన జరుగుతుందని ప్రమాణీకరణ ఉంటుందని సంపన్న కుటుంబాలవారు తమ పిల్లలను పాఠశాలలకు పంపుతూ ఉండటాన్ని తెలుగు బోధనా భాషగాగల పాఠశాలలను కూడా అదే విధంగా సమర్థతతో నడుపాలని మంత్రి సలహా ఇచ్చారు.

ప్రభుత్వం తెలుగును అధికార భాషగా ప్రవేశపెట్టినందున అందరూ శైశవదశ నుండే తెలుగును ప్రముఖ్యతలో బోధించాలని ఆయన అన్నారు.

ఆకుల లచ్చయ్య కాల ధర్మం

సికింద్రాబాద్ జూన్ 17

పత్రికా రంగంలో జాతీయవాది స్వాతంత్ర్యోద్యమంలో సానిటరీ ముఖ్య పాత్రి వహించిన శ్రీ ఆకుల లచ్చయ్య గారు ఇటీవల స్వర్గస్థులైనారు. ఆయన వయసు 72 సంవత్సరాలు. ఆయనకు పుత్రుడు ఇద్దరు పుత్రికలు ఉన్నారు.

స్వాతంత్ర్యోద్యమం పికి పూర్వం ఆయన జాతీయ కాంగ్రెస్‌తో సన్నిహిత సంబంధాలు కలిగి ఉండి కాంగ్రెస్ మహాసభకు హాజరవుతుండేవారు.

ఆంధ్రదేశ్ అవతరణకు పూర్వం తెలంగాణ ప్రత్యేక తెలంగాణ మహాసభ సమావేశాలలో ప్రముఖ పాత్ర వహించారు.

మిగిలిన వాయకులతో పదవుల వ్యామోహాలలో ప్రత్యేక తెలంగాణ ఏర్పడ్డ తరువాత ఆ ఉద్యమానికి అవాంతరాలు కల్పించే ప్రయత్నాలు కొంతమంది మధ్యలో శీలచ్చయ్యగారు ముఖ్యులు

పట్టభద్రుల నిరుద్యోగుల పారిశ్రామికరంగానికి వ్యాప్తి

నక్సలైట్ పార్టీ హెచ్చరిక

కలకత్తా జూన్ 17 (యు ఎన్ ఐ)

పరిశ్రమలలోని కార్మికులతో కలిసి మన ఉద్యమం జరపవలసినదనీ, "నిరుద్యోగుల నిరుద్యోగం గ్రామీణ ప్రాంతాలనుండి పారిశ్రామిక ప్రాంతాలకు వ్యాపించేలా చేయాలనుకుంటే నక్సలైట్ సిద్ధాంతాలను అర్థం చేసుకోవలసి వస్తుంది" అని నక్సలైట్ పార్టీ హెచ్చరిక చేసింది.

మార్క్సిస్టు కమ్యూనిస్టు పార్టీ అధ్యక్షుడు కామ్రేడ్ సరోజ్ దత్తా ఆధ్వర్యాన జరిగిన సమావేశంలో భారతీయ కార్మికోద్యమం ఏ విధంగా పనిచేయాలి అనే విషయంపై కమ్యూనిస్టు పార్టీలకు సలహాలు ఇస్తూ ఆ తరువాత పార్టీల కార్మిక సంఘాలు అభివృద్ధి నిరోధక శక్తి యుగా మారకుండా పెట్టుబడిదారులు బ్రిటిష్ జమీందారులనీ గుర్తించవలసి వస్తుందనీ నక్సలైట్ రివిజనిస్టు శక్తి "దేశద్రోహి" తరహా పంచుకు చేరుకున్నదనీ.

తిలజాలా మే కార్మికవర్గంలో ఈ చీలికను పెంచేందుకు రెండు కమ్యూనిస్టు పార్టీలు దనిని సాధనాలు జరుపుతున్నాయనీ "మార్క్సిస్టు కాకుండా పార్టీ కార్మికులలో లేకపోవడం మహా తప్పు ఈ తప్పుకు వారు తగిన మూల్యం చెల్లించవలసి వస్తుంది" అని పత్రిక హెచ్చరించింది.

కార్మికులలో ఉన్నచీలిక కాగ్రెస్ నిర్మాణ సమస్యతను పరిష్కరించకుండా కార్మికులను సంఘటితం చేయడం కుదరదని ఆ పత్రిక పేర్కొన్నది.

గిరిజన ప్రజలను రెచ్చగొట్టిన ఇద్దరు నక్సలైట్ అరెస్టు

(ఆంధ్రభూమి ప్రతినిధి)

హైదరాబాద్, జూన్ 17

గాజులుండి తాలూకాకు చెందిన పురుషోత్తం పట్నాయక్ గ్రామ పరివారాలలో గిరిజనులను పభుత్వంపై రెచ్చగొడుతున్న ఇద్దరు నక్సలైట్లను పోలీసులు అరెస్టు చేశారు. రూపాయలను నాణాలలోనికి మార్చి నక్సలైట్లు గిరిజనులకు తులు, కిలోతో దండి చేశారు. ఉద్యోగి సోగవుని ఊరి వెలుపలికి వెంట తీసుకు వెళ్ళి అతడిని నక్సలైట్లు గాయపరిచారు. కార్మికులే కార్మికులను దండుకొనే పరిస్థితి నిల్పించవలసిన ఆ పరిస్థితి నెలకొన్నది.

NATARAJ 70 MM

నేడే మధ్యాహ్నం 3-30 కు విడుదల

ఎమ్ జి ఎమ్ వారి

"ఫ్లైర్ అప్"

(మెట్రో కలర్)

RAQUEL WELCH IN "FLAREUP"

MOST MEN WANT TO LOVE HER... ONE MAN WANTS TO KILL HER!

JAMES STACY

ప్రదర్శనలు: 3.30, 6.30 9.30

త్రిధాభూమి

జూల్స్ రిమ్మెట్ కప్పుకోసం మూడు దేశాల గట్టి పోటీ

మెక్సికోసిటీ జూన్ 17

ఇక్కడ జరుగుతున్న ప్రపంచ సాకర్ చాంపియన్‌షిప్ సెమీఫైనల్స్ పోటీలలో బ్రెజిల్ పశ్చిమ జర్మనీలు ఫైనల్స్‌కు చేరుకోవడం ఖాయమైనట్టే. వీరు పరస్పరం ఉరుగ్వే లోను, ఇటలీతోనూ యీ రోజు ఆడుతున్నారు.

బ్రెజిల్, ఇటలీ, ఉరుగ్వే దేశాలు యిప్పటికిముందు రెండుసార్లు ప్రపంచ సాకర్ చాంపియన్ షిప్ గెలిచిన మూడవ సారి గెలిచి విదేశము స్థానమైన బంగారుతో చేయబడిన ప్రపంచ ఫుట్‌బాల్ చాంపియన్ షిప్ ట్రోఫీ జూల్స్‌రిమ్మెట్ కప్పును తమ స్వంతము చేసుకోవచ్చును. అందుకోసమై ఈ మూడు దేశాలు అత్యంతా పట్టుతో పోటీపడి యీ సంవత్సరము విజయము సాధించాలని చూస్తున్నవి.

బ్రెజిల్ జట్టులో పీల్, జైర్, టాస్టావ టి ప్రపంచ ప్రఖ్యాత సాకర్ ఆటగాళ్లున్నారు. బ్రెజిల్ 20 సంవత్సరముల తరువాత ఉరుగ్వేతో ఆడుతున్నారు. ఉరుగ్వేతో అప్పుడు ఓడిపోయింది బ్రెజిల్ జట్టు (టెయిరీ "ఆనాటి దుఃఖం పులకరు యీనాటి ఆనంద భాష్పాలుగా మారుస్తారని" అన్నారు.

ఇంతవరకు మందకొడిగా ఆడిన ఇటలీ జట్టు క్రిందటి క్వార్టర్ ఫైనల్ లో మెక్సికోను 4-1గోలులతో ఓడించింది. క్రిందటి చాంపియన్ అయిన ఇంగ్లండును 3.2 గోలులతో జయించి పశ్చిమజర్మనీ ముందంజ వేసింది వీరు కూడ యీ ట్రోఫీని తప్పక జయిస్తారని అంటున్నారు.

84వ వింబుల్‌డన్ టెన్నిస్‌పోటీలు జూన్ 22న ప్రారంభం

లండన్, జూన్ 17

ఇండియా ప్రఖ్యాత టెన్నిస్ ఆటగాండ్రు జాయిదీప్ ముఖర్జీ పాకిస్తాన్ ఆటగాడు హరూన్ రహీంతోనూ, పేస్ జీత్ లాల్ అర్జెంటినా ఆటగాడు పాలాస్‌తోను యిక్కడ జూన్ 22నుండి పారంభిదువుతున్న వింబుల్‌డన్ టెన్నిస్ చాంపియన్ షిప్ మొదటి రౌండులో పోటీలలో ఆడతారు.

ప్రపంచ ప్రఖ్యాతి చెందిన యీ వింబుల్‌డన్ టెన్నిస్ పోటీలలో యిది 84 వ చాంపియన్ షిప్.

ఆస్ట్రేలియా దేశస్థుడునూ "గ్రాండ్ స్లామ్" చాంపియనునూ, గత మూడు సంవత్సరములు వరుసగా చాంపియన్ షిప్ గెల్చుకొన్న ప్రపంచ ప్రఖ్యాతి చెప్పిన ఆటగాడయిన రాడ్ లేవర్ పురుషుల సింగిల్సు "డ్రా" లో ప్రథమస్థానము యివ్వబడింది. రాడ్ లేవర్ యు నైటెడ్ స్టేట్సునుండి యీ పోటీలో పాలుగొంటున్న సీడ్ తో సెంటర్ కోర్టులో ఆడి యీ చాంపియన్ షిప్‌ను ప్రారంభిస్తాడు.

పురుషుల సింగిల్సు పోటీలలో ఆస్ట్రేలియా ఆటగాడును క్రిందటి సంవత్సరపు సింగిల్సులో ఓడిపోయిన న్యూనూంబర్‌కు ద్వితీయస్థానము యివ్వబడింది అమెరికా ఆటగాడు ఆర్ ఏషకు మూడవ స్థానము టోనీ రోచ్‌కు 4 వ స్థానములను యివ్వబడినవి.

ఆస్ట్రేలియా దేశస్థురాలునూ క్రిందటి సంవత్సరపు వింబుల్‌డన్ స్త్రీల చాంపియన్ అయిన శ్రీమతి మార్గరెట్ కోర్టుకు స్త్రీల సింగిల్సు పోటీలలో ప్రథమ స్థానమును, అమెరికా దేశపు స్త్రీల చాంపియన్ అయిన బిల్లీజీన్ కింగ్‌కు ద్వితీయ స్థానమును యివ్వబడింది.

ఇంగ్లండు 127 పరుగులకే ఆల్ అవుట్

రెస్టాఫ్‌దివరల్డు 2 వికెట్లకు 115 పరుగులు

లండన్, జూన్ 17

"రెస్టాఫ్ ది వరల్డు" జట్టులో ఇంగ్లండు క్రికెటుజట్టు ఆడనెయున్న ఐదు క్రికెట్టు "టెస్టు" మాచ్‌లలో మొదటి టెస్టు యీరోజు యిక్కడ "లార్డ్స్" క్రికెట్టు మైదానంలో ప్రారంభమయింది.

ఈ టెస్టుమాచ్ రేపు ప్రారంభించవలసినదిగాని ఇంగ్లండు దేశపు జనరల్ ఎన్నికలు రేపటినుండి ప్రారంభిస్తున్నవి గనుక యీరోజే యీ మాచ్ ప్రారంభించారు రేపు ఆట ఉండదు.

ఇంగ్లండు యీరోజు ఆటను ప్రారంభించి 127 పరుగులకే అందరూ అవుట్ అయినారు. ఇంగ్లండు జట్టు నాయకుడైన ఇల్లింగ్ వర్తు ఒక్కడే బాగా ఆడి 63 పరుగులు సాధించాడు.

"రెస్టాఫ్ ది వరిలు" జట్టు నాయకుడురూ, ప్రపంచ ప్రఖ్యాతి క్రికెటరునూ అయిన గారీ సోబర్స్ 21 పరుగులకే 6 వికెట్లను తీసికొని ఇంగ్లాండు జట్టు పతనానికి దారితీసాడు

"రెస్టాఫ్ ది వరిల్డు" జట్టు తమ మొదటి యిన్నింగ్స్‌లో 2 వికెట నష్టానికి 115 పరుగులు చేసేవరకు ఈరోజుకు ఆట ముగిసింది.

డైజెస్ట్‌క్విజ్ నెం. 1

మొత్తము బహుమతుల విలువ రూ. 24,000

ప్రథమ బహుమతి
అన్ని వాపులకు రూ॥ 18 000
ఒకటి నుండి వాలుగు తప్పుల వరకు రూ॥ 5,000

పోస్టల్ మరియు లోకల్ ఎంట్రీలు 25-6-70 రాత్రి 12 గం॥ వరకు స్వీకరించబడును.
కరెక్టు సొల్యూషన్ 28 6 1970

ప్రత్యేక బహుమతులు
మొదటి 200 బహుమతి గ్రహీతలకు మొత్తము రూ. 1000 విలువ గల Cash రిసిట్‌లు పంపబడును.

రుసుము ఎంట్రీ వొక్కంటికి రూ. 1/- ఐదు ఎంట్రీలకు రూ. 4/-
(నిజమైన నిపుణతకు పరీక్షయిది అని సుప్రీంకోర్టు తీర్మానం)

16 కాలం

1 కోలలు పహిలా భోగాను వ్లవనుల... ... లనలన
విసరణాలు ... లకు దురాచారులు రెచ్చగొటబడుట
సమాజద్రోహులు లుషితము చేయబడును
(పుస్తకము కావ్యము)
2. ఉత్తమ పురుషులయందు చెడ... ... లోపాలేదు
శకులు బుదులు
3. దేశములో పలు శాంతిని బయట దండయాత్రలను నివారించుట ఎట్టివి తిరువాతి యోచించవలసిన.....
(పశ్చి-పనుష్య
4 "ఆనంద తో" వారు తమ టోపీలను పైకి ఎగురవేసారు... కొమ్ములమీద వేలాడదీసినట్టు
(బ్రహ్మానందమాయ)
5 శక్తి దేశ కాలములలో... శేషుస్కారము
(శక్తి-కాలము
6 చిరుతిపులికూడా పిలిచడానికి చెందిన జంతువే కిట్టి పులులంత బలవంతమైన జంతువు కాకపోయిన పెద్దపులి కంటే.. జంగువే
(చూగుకెన-తెల్లవెన
7. బంతియాటలో ఒక చేతితో బంతిని గొట్టినప్పుడు దాని యాపలి తొడను మీద చేతి మోయునట్లుగా... వొంచుట పహాడము
(శిరుమెడ
8 మనం స్వాతంత్రము పొందుటకు ముందు... ద్వారా పని చేయవలయును.
(శాసనము, సమశిక్షణ)
9 పారిశ్రామిక విసుపుల ధరలను అదుపులో పెట్టడానికి పభుత్వం దగ్గర కొన్ని.... వ్యాయి
(ఉపాయాలు-ఆయుధాలు)
10 ప్రత్యేకమైన మనము మంజీరము సర్వములలోను పొందుము
(పొందుము మంజీరము)
11 సాధనపుటాలను పటించేటప్పుడు ఏమాత్రం ఊపిరి బిగబట్టకుండా పోరాడాలి
(జంకుకుండ భయపడకుండా)
12 యుద్ధాన్ని ప్రారంభించేది ప్రజలు కాదు... ... ...
(పభుత్వము-పరిపాలన)
13 ఇలుకటవలెన్న... చేయింపవలెన్న అనేవి పశ్చాయము లేనిది కొనసాగదు
(వివాహములు అభిప్రాయములు)
14 గొప్పవారి పిల్లల పూర్వ అయిన తిరువాతి వారిని గురుదక్షిణ కింద బహుమతులు యిచ్చేవారు.
(విద్య-చదువు)
15 ప్రతివాడు జీవితంలో....ఏదో ఒక అనుభూతి పొందుతూనే ఉంటాడు
(ఎప్పుడూ అప్పుడప్పుడు)
16. పుస్తకాలు అన్నవి కాని చాలా ఆలస్యంగా వచ్చినవి అవి వచ్చేటప్పటికే ఆ వార్తలన్ని.... (పాతపడిపోయినవి తెలిసిపోయినవి)

గమనిక :- పై పేర్కొన్న వాక్యాలు ముద్రిత పుస్తకాలలోనివి రచయితలు ప్రయోగించిన పదములే నిక్షిప్తమైన జవాబులు ప్రతిరంగు పదాలలో వొకటి రచయిత ఉపయోగించబడినది. ఇంకోపదము పూరించబడినది. సుప్రీంకోర్టు తీర్మానం ప్రకారం యిది విజ్ఞమైన నిపుణతను పరీక్షించే సాధన.

డైజెస్ట్‌క్విజ్ నెం. 1. అధికార ఎంట్రిఫారము
మొత్తము బహుమతుల విలువ రు. 24,000 ముగింపు తేది. 25-6-70

చిరునామా: డైజెస్ట్‌క్విజ్ నెం 1.
166/D సరోజినీదేవిరోడ్. సికింద్రాబాద్. ఆ. ప్ర.

గమనిక :- 1 జవాబు కాలిగొన్న పదాన్ని కొట్టివేయండి.
2 ఒక్క కూపనే పంపించుట యితరి కూపనులు క్యాన్సిల్ చేయండి.
3 ఎంట్రీకూపను మనియార్డరుతో పంపిన యెడల ఎంట్రీకూపను ఫారంతో M.O. రసీదు పోస్టు ఆఫీసు నుండే పొందినది జతపరిచి పంపవలెను M.O. లేని కూపనకు పరిశీలన లేదు
4 I.P.O. కాపీ చేసుకుండా డైజెస్ట్‌క్విజ్ నెం 1 కు చెందేట్లు పంపవలెను.
5. ఇంగ్లీషు తెలుగు, ఉర్దూలో క్విజ్ ప్రచురింపబడుతుంది మూడింటికి బహుమతులు ఒక్కటే
6 క్విజ్ తెల్లకాగితముపైన వ్రాసి దానితో పాటు ఒక పింటెడ్ కవర్ టాప్ జతపరిచి కూడా పంపవచ్చును

పు పుస్తకము-కావ్యము
శ శకులు బుద్ధులు
పశ్చి-పనుష్య
బ్ర-చందమామ
శ శక్తి-కాలము
చురుకైన-తెల్లవెన
శిరు మెడ
కా కావ్యము-నిమశిక్షణ
ఉ ఉపాయాలు-ఆయుధాలు
న్యాయము-మంజీరము
జంకుకుండ బిడియపడకుండ
పభుత్వము-రాజకీయ
వివాహము-అభిప్రాయములు
విద్య-చదువు
ఎప్పుడూ అప్పుడప్పుడు
పాతపడిపోయినవి తెలిసిపోయినవి

ఈపోటీలో పాలుగొనే దుకు పేరు పోటీ నిర్వహించిన నిబంధనలకు లక్ష్యబడి ఎడిటర్ తీర్పు తుది నిర్ణయమని వ్యాయబద్ధమని గుర్తించి తిరిగినది అంగీకరించేదుకు పమ్మతి తెలియజేస్తున్నాను ఎంట్రీ ఒక్కటికి గుసుము రూ 1/-పూర్తి ఫారము గు 4/- దీని వెంబడే మనియార్డరు రసీదు I.P.O. (సెం 1)

(డ్రై) పేరు
(జె) నిలాసము
(స్ట్ర)
(క్వీ)
(జ)
(సెం 1)

పంతకం

డైజెస్ట్‌క్విజ్ నెం 1
166/D సరోజినీదేవిరోడ్ సికింద్రాబాద్. ఆ. ప

లక్ష్మీ మిల్స్ కంపెనీ లిమిటెడ్ కోయంబుత్తూరు

ప్రశస్త వస్త్రాలకు నిలయం

మెర్సరైజ్డ్ తెల్లనివి, లేతరంగులు, ప్రింటెడ్ చెక్స్ డేబోస్...ప్రత్యేకమైన క్రెస్లిన్ ఫినిష్ కలిగివున్నందున మానె మరకలు పట్టవు.

లక్ష్మీస్ డెబోన్ & డెమొక్రాట్ కాటన్ షర్టింగ్‌లు

అమ్మకపు ఏజెంట్లు: వెంకటేశ్ వస్త్రాలయ మద్రాసు.1, రామ్‌కో స్వదేశీస్ కోయంబుత్తూర్, రిటెయిల్ షోరూమ్: 17/93, ఓపనకర వీధి, కోయంబుత్తూర్.

Version LM2188TE

ఇస్తాంబుల్‌లో సైనిక శాసనం అమలు

ఇస్తాంబుల్, జూన్ 17 (రాయిటర్) టర్కీలోని రెండవ పెద్ద పట్టణమైన ఇస్తాంబుల్‌లోను పొరుగు రాష్ట్రమైన కోసెలీలోను దౌర్జన్య చర్యలను పురస్కరించుకొని విస్తృతాత్మ మార్షల్ లా విధించారు. ఈ అల్లర్లలో ముగ్గురు మరణించారు.

ఈ మార్షల్ లా సెలవోజుల పాటు అమలులో ఉంటుంది. ఈ సెలవోజుల పాటు మతిన్ బ్యాయతిలన్నీ స్వేచ్ఛం అవుతాయని కేసులన్నిటినీ సైనిక న్యాయస్థానాలు విచారిస్తాయని అధికారి ప్రకటనలో తెలిపారు.

విస్తృత అల్లర్లలో కలాదిమంది గాయపడ్డారు. వీధులకు కొల్లగొట్టారు. టాంకులకు కూడ భయపడకుండా నాలీనులపై పాలిపాలి దాడులు చేశారు.

ప్రధాని సులేమాన్ దెమిరెల్ మంత్రివర్గ సమావేశం జరిపి సైనిక శాసనం విధించవలసిన నిర్ణయం తీసుకున్నారు.

పి. గణేశన్

ప్రెస్‌క్లబ్‌లో గణేశన్ ధ్వన్యానుకరణ

(ఆంధ్రభూమి ప్రతినిధి)

హైదరాబాద్, జూన్ 17

ధ్వన్యానుకరణలో పేరు పొందిన శ్రీ పి. గణేశన్ ప్రస్తుతం నగరంలో ప్రదర్శిస్తున్నారు. ఈ శనివారం నాడు స్థానిక ప్రెస్‌క్లబ్‌లో దాదాపు రెండు గంటలపాటు తన ప్రతిభను ప్రదర్శించారు. వివిధ ధ్వనులను విపించారు.

మన్నా మన్నా కుమారి సుబ్బలక్ష్మి, శ్రీజ అనంత్ సినిమాపాటలు పాడారు.

వివిధ రకాల పక్షులు, మనుష్యుల, జంతువుల ధ్వనులు, వివిధ సంగీత స్వరాలను ఆయన వినిపించారు.

39 సంవత్సరాల వయస్సుగల శ్రీ గణేశన్ బెంగుళూరులో జన్మించారు. బెంగుళూరుకు చెందిన శ్రీ రాంమూర్తి పిల్లల ప్రేరేపితులై ఈ కళాకారుడు తరువాతి బి. బాయి నారాయణస్వామి ప్రోత్సాహంతో తన కళకు మెరుగులు దిద్దుకున్నారు.

దక్షిణ భారత సినిమాలలో శ్రీ గణేశన్ చిన్నచిన్న వేషాలు కూడా వేస్తున్నారు.

ఆ మెరికా పండరీబాయి అనుచరులు అనుకుంటున్నారు. మ్యూజిక్ కంపెనీలో కంటెంపరరీ ప్లే పశ్చాత్తీలో మేక్ నిపుణుడు గాన్ డోల్ఫ్ జి లిన్నుడు ఆయన పాలుపుకోవాలని కుటుంబ్తారు.

వాస్తవానికి బడర్స్ ఆహ్వానాన్ని శ్రీ గణేశన్ పొందారు.

ఏ కాలంలో వివిధ ధ్వనులను విని వింగడం, క్షణక్షణ ముఖ కవళికలను మార్చడం శ్రీ గణేశన్ ప్రత్యేకత.

గ్రాఫైట్, సిలికాన్ కార్బైడ్‌లతో మూసలు తయారీ

దరఖాస్తులను కోరుతూ ప్రభుత్వ ప్రకటన

న్యూఢిల్లీ, జూన్ 17

లోహాలను కరిగించేందుకు ఉపయోగించే వివిధ తరగ్రాఫైట్‌లతో, సిలికాన్ కార్బైడ్‌లతో మూసలను (ముల్సంగా 100కి గ్రా) సంవత్సరపు పరిమాణం కలవి తయారు చేసేందుకు ప్రస్తుతం మన దేశంలోగల పదుపాయాలను భారత ప్రభుత్వం సమీక్షించి, ఏడాదికి అవసరంగా 3 వేల టన్నుల ఉత్పాదక శక్తి కలిగిన పరిశ్రమగారిపు ఏర్పాటుకు ప్రోత్సహించాలని ఉద్దేశించింది. ఈ పరిశ్రమగారం వెలకొల్పడానికి విదేశీ సంస్థల సాంకేతిక సహాయం అవసరం కావచ్చును. సమీప భవిష్యత్తులో ఈ మూసలకు గిరాకీ పెరుగుదల అవకాశాన్ని ఈ సందర్భంగా దృష్టిలో ఉంచుకోవలసి ఉంటుంది.

ఆసక్తి గల పారిశ్రామిక వేత్తలు ప్రస్తుతం ఈ మూసలను ఉత్పత్తి చేస్తున్న వారు, లోపాలను సవరించి ప్రభుత్వం తిరస్కరించిన పారిశ్రామిక వేత్తలు అందరూ పూర్తి వివరాలను తెలియజేస్తూ తమ దరఖాస్తులను కేంద్ర ప్రభుత్వ పారిశ్రామికాభివృద్ధి, దేశీయ వాణిజ్యం, కంపెనీ వ్యవహారాల మంత్రిత్వశాఖలలో పారిశ్రామికాభివృద్ధి దేశీయ వాణిజ్యం విషయాలను చూసే కార్యాలయానికి 31వ తేదీలోగా అందుపట్టు పంపుకోవాలి.

ఈ మూసల తయారీ పరిశ్రమకు పరిశ్రమల (అభివృద్ధి మరుబదీకరణ చట్టం వర్తించదు. విదేశీ సంస్థల సహాయపడగా కారాదని మూసలను వెలకొల్పదలచిన వ్యక్తులు తమ ప్రతిపాదనలను ప్రభుత్వానికి సమర్పించేందుకు కల నిర్ణీత ఫారాలను ఉపయోగించవలసిందిగా దరఖాస్తుదారులకు సలహా ఇవ్వడమైనది.

ఈ విషయాలను పారిశ్రామికాభివృద్ధి దేశీయ వాణిజ్యం కంపెనీ వ్యవహారాల మంత్రిత్వశాఖ ఒక పత్రికా ప్రకటనలో తెలియజేసింది.

తెలుగు భాషా పరిషత్తు ఉస్మానియా జర్నలిజం కళాశాలకు సహకారం అందించిన పత్రికా ఖాతా పత్రికా యాజమాన్యానికి రాష్ట్ర ముఖ్యమంత్రి శ్రీ బ్రహ్మానందరెడ్డి ఈ నెల 1వ తేదీన ఆశీస్సులు అందిస్తున్నారు. కళాశాల అధ్యక్షుడు శ్రీ పట్టాభిరామ్ కు అందజేస్తున్నారు చిత్రంలో.

ఖైరతాబాద్‌లో సమితి నాయకుల పాదయాత్రలు

హైదరాబాద్, జూన్ 17

తెలంగాణ ప్రజాసమితి అధ్యక్షులు డాక్టర్ ఎం. చెన్నారెడ్డి విధాన సభలోని ప్రతిపక్ష నాయకులు శ్రీ ఎన్. రామచంద్రారెడ్డి ఖైరతాబాద్ నియోజకవర్గంలో విధాన సభకు ఎన్నికయిన శ్రీ కాసాని జ్ఞానేశ్వర్ ఘన శాసన సభ్యులు ఎం. ఎం. హాషిమ్ తో అసెంబ్లీ పార్టీ మీటింగు సభ్యుడు జి. వెంకటస్వామి. ఎస్. బి. గిరి ఇతర ప్రజాసమితి నాయకులు 17 18 తేదీలలోనికి, దాదాపు లోను 19 వ తేదీన అమీర్ పేట డివిజన్‌లోను 21 వ తేదీన ఖైరతాబాద్ లోను ఉదయం 7 గంటల నుండి 9 గంటల వరకు పంజాగుట్టలో 20 వ తేదీన సాయంత్రం 5 గంటల నుండి 7 గంటల వరకు ప్రజాసమితి అభ్యర్థుని విధాన సభ ఉప ఎన్నికలో గెలిపించిన దకు ఓటరుకు కృతజ్ఞతలను తెలుపుతూ పాదయాత్రలు చేస్తారు.

జూన్ 19 వ సాయంత్రం 6.30 గంటలకు పేరుగుట్టలో సాయంత్రపూట అభివందన సభ జరుగుతుంది. పలువురు ప్రజాసమితి నాయకులు ప్రసంగించుతారు.

చౌదరపల్లిలోని ఆలయ పునరుద్ధరణకై ప్రభుత్వానికి విజ్ఞప్తి

(ఆంధ్రభూమి ప్రతినిధి)

హైదరాబాద్, జూన్ 17

మెదక్ జిల్లా సిద్దిపేట తాలూకా చౌదరపల్లి గ్రామంలోని శ్రీ దుబ్బ రాజేశ్వర స్వామి దేవాలయాన్ని ప్రభుత్వం తీసుకొని పునరుద్ధరణ చేయించాలని దర్శకుడు శ్రీ జ. బాలయ్య దేవాదాయ శాఖ కమిషనర్‌కు ప్రత్యేక లేఖలో విజ్ఞప్తి చేసారు.

సిద్దిపేట తాలూకాలో ఇది ముఖ్యమైన దేవాలయమని యాత్రికులకు, పజారులకు ఈ ఆలయంపట్ల భక్తిభావాలు ఉన్నప్పటికీ, ఆలయంపై వచ్చే ఆదాయం కర్చులకు సరిపోవడం లేదని, భక్తులకు వింతనే మరమ్మతులు చేయించలేక అవసరం ఉన్నదని ఆయన పేర్కొన్నారు.

ఈ దేవాలయాన్ని ప్రభుత్వం తీసుకొంటే తప్పకుండా మరమ్మతులు జరిపించి, ఆలయ పునరుద్ధరణకు దోహదం చేయుదునని ఆయన విజ్ఞప్తి చేసారు.

గెరిల్లాలు ఎత్తుకుపోయిన జర్మన్ రాయబారి విడుదల

రియోడిజనేరియో, జూన్ 17 (రాయిటర్)

జర్మన్ రాయబారి ఎన్. హెన్ పెర్డు దాన్ హాల్ బెక్ నగర పట్టణ ప్రాంతి గెరిల్లాలు నిన్నరాత్రి విడుదల చేసారు. గెరిల్లాలు శుక్రవారం నాడు వీధిలో తుపాకులు పేల్చి రాయబార శాఖలో కారును ఆపి ఆయనను పట్టుకొని పోయారు.

40 మంది రాజకీయ ఖైదీలను విడుదల చేస్తే రాయబారిని విడుదల చేస్తామని ప్రభుత్వానికి విధించారు. ఆ రాజకీయ ఖైదీలందరినీ ప్రత్యేక ప్రభుత్వం విడుదల చేసింది. వారిని తీసుకొని విమానం ఆల్జీర్ చేరిన తరువాత 24 గంటలకు గెరిల్లాలు రాయబారిని విడుదల చేసారు. ఆయన ఏ దెబ్బలూ లేకుండా ఆరోగ్యంగానే ఉన్నట్లు కనిపించారు.

రాయబారి రాగానే విలేకరులు, ఫోటోగ్రాఫర్లు ఆయనను చుట్టుముట్టారు. ఆయన టాక్సీ కారులోనుండి దిగి నేరుగా గేటులోకి వెళ్ళిపోవడానికి చేసిన ప్రయత్నం ఫలించలేదు. పత్రికలవారు ఆయనను వదలలేదు.

ఉభయకాంగోలమధ్య దౌత్య సంబంధాల పునరుద్ధరణ

న్యూఢిల్లీ, జూన్ 17 (యు.ఎన్.ఐ)

ఉభయ దేశాలమధ్య దౌత్యసంబంధాలను పునరుద్ధరించుకోవాలని కిన్షాసా కాంగో, బ్రెజ్జవిల్ కాంగోల అధ్యక్షులు నిర్ణయించారు.

దాదాపు సంవత్సరంన్నర క్రితం దౌత్య సంబంధాలను తెగతెంపులు చేసుకోవడానికి దారితీసిన భేదాలను పరిశీలించే నిమిత్తం ఒక కమిషన్ ను ఏర్పాటు చేశారు.

ఉత్తర కలకత్తాలో బాష్పవాయు ప్రయోగం

ఇద్దరు వ్యక్తుల అరెస్టు

కలకత్తా, జూన్ 17 (యు ఎన్ ఐ)

ఉత్తర కలకత్తాలో నేటి ఉదయం పర్యటనపడిన రెండు వర్గాల మధ్య ఘర్షణలు చెలరేగుటడానికి సూచనలు కలుగుగా పోలీసు బాష్పవాయువు ప్రయోగించి పరిస్థితి అదుపులోకి తెచ్చారు. ఇరువర్గాలు నేటి బాంబులను ఇతర ఆయుధాలను ఉపయోగించుకున్నాయి.

బాంబు పేలుడులు జరగకుండా పోలీసులు శోధనలు జరిపి పోలీసులు స్వాధీనపరచుకున్నారు. ఇద్దరు వ్యక్తులను అరెస్టు చేసి ఈ సంఘర్షణలో ఇద్దరు అరెస్టు చేయడం జరిగింది.

పోయిన యౌవనము

[illegible]

డాక్టర్ [illegible] 9-00 నుండి 1-00 గంటల మరియు మధ్యాహ్నం 3-00 నుండి 5-00 గంటలవరకు సంప్రదించండి.

రాయల్ డిస్పెన్సరీ

వారెంట్ టాకీస్ ఎదుట

జాంబాగ్ రోడ్ హైదరాబాద్

22న యూహ్యాఖాన్ మాస్కో పయనం

న్యూఢిల్లీ, జూన్ 17 (యు ఎన్ ఐ) పాకిస్తాన్ అధ్యక్షుడు యూహ్యాఖాన్ ఈ నెల 22వ తేదీన మాస్కో వెళ్ళనున్నట్టు పాకిస్తాన్ రేడియో తెలిపింది.

సవరణ

జూన్ 17 తేదీ ఉదయం 3 వ పేజీలో 1 2 కాలాలలో ప్రచురించిన గాజ్ మెడల్ మరియు [illegible] డాక్టర్ శివ శంకర్ అనే పుస్తకానికి సంబంధించి పర్కార్ అని సవరించి చదవగలరు.

ది వైశ్యా బ్యాంక్ లిమిటెడ్

ఆర్. ఓ ఎవెన్యూరోడ్, బెంగుళూరు 2

దిగువతెల్పిన ప్రదేశాలలో బ్రాంచీలను తెరుస్తున్నారని తెల్పుటకు సంతోషిస్తున్నారు.

కర్నూల్ (ఆ. ప్ర.) 22-6-70

న్యూ దరగుపేట్ బెంగుళూరు 25-6-70

చైర్మన్ ఎమ్. ఆర్. ఆర్య

సర్వీసులో ఉండి మృతి చెందేవారి పిల్లలకు ఉచిత విద్యాసౌకర్యం

పంజాబ్ ప్రభుత్వ నిర్ణయం

చండీగఢ్, జూన్ 17 (యు ఎన్. ఐ)

సర్వీసులో ఉండగా మృతి చెందిన ప్రభుత్వ ఉద్యోగుల సంతానంలో అనివార్యమైన వారికి వృత్తి విద్యకోర్సులతో సహా పాఠశాల స్థాయి ఉచిత విద్య సౌకర్యాలు కల్పించాలని పంజాబ్ ప్రభుత్వం నిర్ణయించింది.

ఈ నెల 1వ తేదీ నుండి ఇది అమలులోకి వస్తుందని ఇక్కడ విడుదల చేసిన ఒక ప్రకటనలో తెలిపింది.

మృతి చెందిన ఉద్యోగి పిల్లలు తమ ప్రవేశానికి సంబంధించి విద్యా సంస్థలలో ప్రవేశం పొందినట్లయితే ఎప్పటికప్పుడు పాఠశాలలు కళాశాలలో ఈ సౌకర్యాన్ని ఆ ఉద్యోగి మృతి చెందిన తేదీ నుండి కలుగజేస్తారు.

ప్రభుత్వ విద్యా సంస్థలలో ఉన్నా రెండు పక్షాలవారికి ట్యూషన్ ఫీజును తిరిగి ఇస్తారు.

రవాణాశాఖ మంత్రి పర్యటన

రవాణా శాఖ మంత్రి డాక్టర్ ఎం. ఎస్. లక్ష్మీనరసయ్య, జూన్ 19వ తేదీన విమానంలో హైదరాబాదు నుండి బొంబాయి వెళ్ళారు. మర్నాడు అంధేరీలోని లింక్ రోడ్ అండ్ వెస్ట్ కిలర్స్ లిమిటెడ్ నూతన ఆటో మొబైల్ పరిశ్రమకు అప్ ఇండియా లిమిటెడ్‌ను ప్రారంభిస్తారు. జూన్ 21వ తేదీ సాయంత్రం ఆయన తిరిగి హైదరాబాద్ వస్తారు.

జాతీయ కార్మిక కమిషన్ సమావేశాల బహిష్కరణ

ఎ.ఐ.టి.యు.సి. నిర్ణయం

రాయ్‌పూర్, జూన్ 17 (యు ఎన్ ఐ)

న్యూఢిల్లీలో జూలై 23 నుండి రెండు రోజులపాటు జరగే జాతీయ కార్మిక కమిషన్ సమావేశాన్ని అఖిల భారత ట్రేడ్ యూనియన్ కాంగ్రెస్ బాయ్‌కాట్ చేయనుంది. కార్మికుల పట్ల ప్రభుత్వం అలక్ష్యపూరితంగా వ్యవహరిస్తున్నందున ప్రభుత్వం ఏర్పరచిన ఈ కమిషన్ సమావేశాలకు హాజరు కారాదని అఖిల భారత ట్రేడ్ యూనియన్ కాంగ్రెస్ నిర్ణయించింది.

జాతీయ కార్మిక కమిషన్ సాయి సంఘ పభ్యుడు పారి మెంటు సభ్యుడు అయిన శ్రీ కల్యాణ్ రాయ్ భిరాయ్ సమావేశంలో ఇలా దిల్లీరాజ్ మారివద్ద పత్రికా ప్రతినిధులతో మాట్లాడుతూ కార్మికులకు జాతీయ నియమావళిని రూపొందించుటకు ప్రతిపాదించుతున్న మహారాష్ట్ర ఆంధ్రదేశ్ ప్రభుత్వాలు స్వంత కార్మిక శాసనాలను కల్పించుకొనుటకు న్యాయని నిజంగా పనిచేస్తున్న ట్రేడ్ యూనియన్లకు గుర్తింపు హక్కును లేకుండా చేసుకున్నాయని వివరించారు.

ఈ పరిస్థితులలో జాతీయ కార్మిక కమిషన్ వల్ల ఎటువంటి ప్రయోజనం కూడా లేదని ఆ కారణాన దాని సమావేశాలను బాయ్‌కాట్ చేయడానికి ఎ. ఐ. టి. యు. సి. నిర్ణయించినదని ఆయన తెలిపారు.

కుటుంబ నియంత్రణకు అధునిక ప్రచార పద్ధతులు

న్యూఢిల్లీ, జూన్ 17

కుటుంబ నియంత్రణ, పతాన నిరోధక సాధనాల అవకాశాలు ఈ విషయాలలో ప్రజలకు సరిగా జెప్పి పద్ధతులను అదుపు తప్పకుండా చేసుకోవలసిన ఆవశ్యకత పోరు ఫౌండేషన్ కార్యక్రమం అధికారి డాక్టర్ లెల్ సాండర్ లెహోన్‌లో జరుగుతున్న కుటుంబ నియంత్రణ ప్రచార విషయాల రెండవ అంతర్జాతీయ శిక్షణ శిబిరంలో పాల్గొనగా అన్నారు.

18 మధ్య ప్రాచ్య ఆఫ్రికా దేశాల నుంచి వచ్చిన ప్రతినిధులను ఉద్దేశించి సాండర్ మాట్లాడుతూ, "ఈ విషయంలో అక్కడ లేదు పిల్లల నిర్మాణాలు పరిశీలనలు పంపాదనల ప్రజలనాత్మక భావాలను శక్తి సామర్థ్యాలను వినియోగించుకోవటం మంచి పని కాగా ప్రారంభించలేదు అని భిన్నజాతి సేల్ మన్ గా మనుంచి సేకరించుకోవలసింది చాలా ఉన్నది. అనవసరం. ఉన్న సమస్యలను ప్రజలు భాగస్వాములు చేసుకోవటం అతి ముఖ్యం నిజానికి మన పని కూడా అలాంటిదే" అన్నారు.

ఇరాన్ రాజధాని ప్రారంభోపన్యాసంలో చెప్పిన విషయాలను డాక్టర్ సాండర్ బలపరిచారు. ప్రచార పద్ధతులలో నిపుణులైనవారి సేవలను వినియోగించుకుంటూ ఏ ప్రభుత్వాని కా ప్రభుత్వమే జాతీయ కుటుంబ నియంత్రణ కార్యక్రమాలను ఏర్పాటు చేసుకోవాలని పాల్గొన్నారు.

వేములవాడ గ్రామ పంచాయతీ ఎన్నికలు

(ఆంధ్రభూమి విలేకరి)

వేములవాడ, జూన్ 17

కరీంనగర్ జిల్లా వేములవాడ గ్రామ పంచాయతీ ఎన్నికలు ఈనెల 13వ తేదీన జరిగాయి. దిగువవారు ఎన్నికయ్యారు:

శ్రీమతులు సరస్వతిమ్మ, లక్ష్మమ్మ, పెంట పెద్దయలయ్య, యస్ అహమద్ పతాపరం దామోదర్, వొడ్యాల ప్రకాశం, కోటగిరి చంద్రమౌళి, తిడగొండి శంకరయ్య, మల్లారం భాస్కర్, తిలం రామమోహన్, పుల్కం సర్వయ్య, మంకురాంధర్మం.

అడ్వకేట్ జి. ప్రకాశం సర్పంచ్‌గా శ్రీ టి. రామమోహన్ రెండవసారి కూడా ఏకగ్రీవంగా ఎన్నికయ్యారు. ఉపసర్పంచ్‌గా శ్రీ వొడ్యాల ప్రకాశం ఏకగ్రీవంగా ఎన్నికయ్యారు.

కర్నూలుజిల్లాలో 103 గ్రామాలకు విద్యుచ్ఛక్తి సరఫరా

జిల్లా అభివృద్ధిబోర్డు సిఫారసు

కర్నూలు, జూన్ 17 (యు.ఎన్.ఐ.)

ఏబదిలక్షల రూపాయల ఖర్చుతో కర్నూలుజిల్లాలో నూటా మూడు గ్రామాలకు విద్యుచ్ఛక్తి సౌకర్యాన్ని కల్పించాలని రాయలసీమ అభివృద్ధి బోర్డుకు కర్నూలుజిల్లా అభివృద్ధి బోర్డు సిఫారసు చేసింది.

ఈ నూటామూడు గ్రామాలకు విద్యుచ్ఛక్తి సౌకర్యాన్ని కల్పించకుండటమే కాక ఈ జిల్లా పరాల్పపెనే ప్రధానంగా ఆధారపడే ప్రాంతాలైన దోణాచలం ప్రతికొండ తాలూకాలలో సాముదాయికంగా కొన్ని కొన్ని గ్రామాలను కలిపి విద్యుచ్ఛక్తిని ఇస్తారు.

దోణాచలం తాలూకాలో 40 గ్రామాలకు 41 లక్షల 56 వేల రూపాయల ఖర్చుతోను ప్రతికొండ తాలూకాలో 41 గ్రామాలకు 41 పల్లెలకు పరి లక్షల 80 వేల రూపాయల ఖర్చుతో విద్యుచ్ఛక్తి సౌకర్యాన్ని ఇస్తారు. ఈ స్కీములు క్రింద దోణాచలం తాలూకాలో ఎనిమిదివందల పంపుసెట్లకు ప్రతికొండ తాలూకాలో పధ్నాలుగు వందల పంపుసెట్లకు వ్యవసాయి నిమిత్తమై విద్యుచ్ఛక్తిని ఇస్తారు. ఈ స్కీముల క్రింద దోణాచలం తాలూకాలో ఎనిమిదివందల పంపుసెట్లకు ప్రతికొండ తాలూకాలో పధ్నాలుగు వందల పంపుసెట్లకు వ్యవసాయి నిమిత్తమై విద్యుచ్ఛక్తిని ఇస్తారు. ఈ స్కీముల క్రింద దోణాచలం తాలూకాలో ఎనిమిదివందల పంపుసెట్లకు ప్రతికొండ తాలూకాలో పధ్నాలుగు వందల పంపుసెట్లకు వ్యవసాయి నిమిత్తమై విద్యుచ్ఛక్తిని ఇస్తారు. ఆలూరు, ఆదోని, ప్రతికొండ దోణాచలం నందికొట్కూరు తాలూకాలలో ఈ పంపుసెట్లకు మే నెలఆఖరు నాటికి 2600 పంపుసెట్లకు విద్యుచ్ఛక్తి సౌకర్యాన్ని కల్పించారు.

జులై 27న పార్లమెంటు భవనం ఎదుట 50 వేలమంది రైల్వే ఉద్యోగుల ప్రదర్శన

పాట్నా, జూన్ 14 (యు ఎన్ ఐ)

జూలై 27 పార్లమెంటు వర్షాకాల సమావేశం ప్రారంభమైనపుడు సుమారు 50 వేల మంది రైల్వే ఉద్యోగులు పార్లమెంటు భవనం ఎదుట ప్రదర్శన జరిపి ప్రధానికి ఒక మెమొరాండం సమర్పిస్తారని అఖిల భారత రైల్వే ఉద్యోగుల సమాఖ్య సహాయ ప్రధాన కార్యదర్శి శ్రీ విష్ణురాయ్ చౌధురి నిన్న అన్నారు.

సమాఖ్య సాధారణ మండలి ఈ నెల 27 నుండి 30 వరకు న్యూఢిల్లీలో సమావేశమై ఈ ప్రదర్శనకు సంబంధించిన కార్యక్రమానికి తుది రూపం ఇస్తుందని ఆయన అన్నారు.

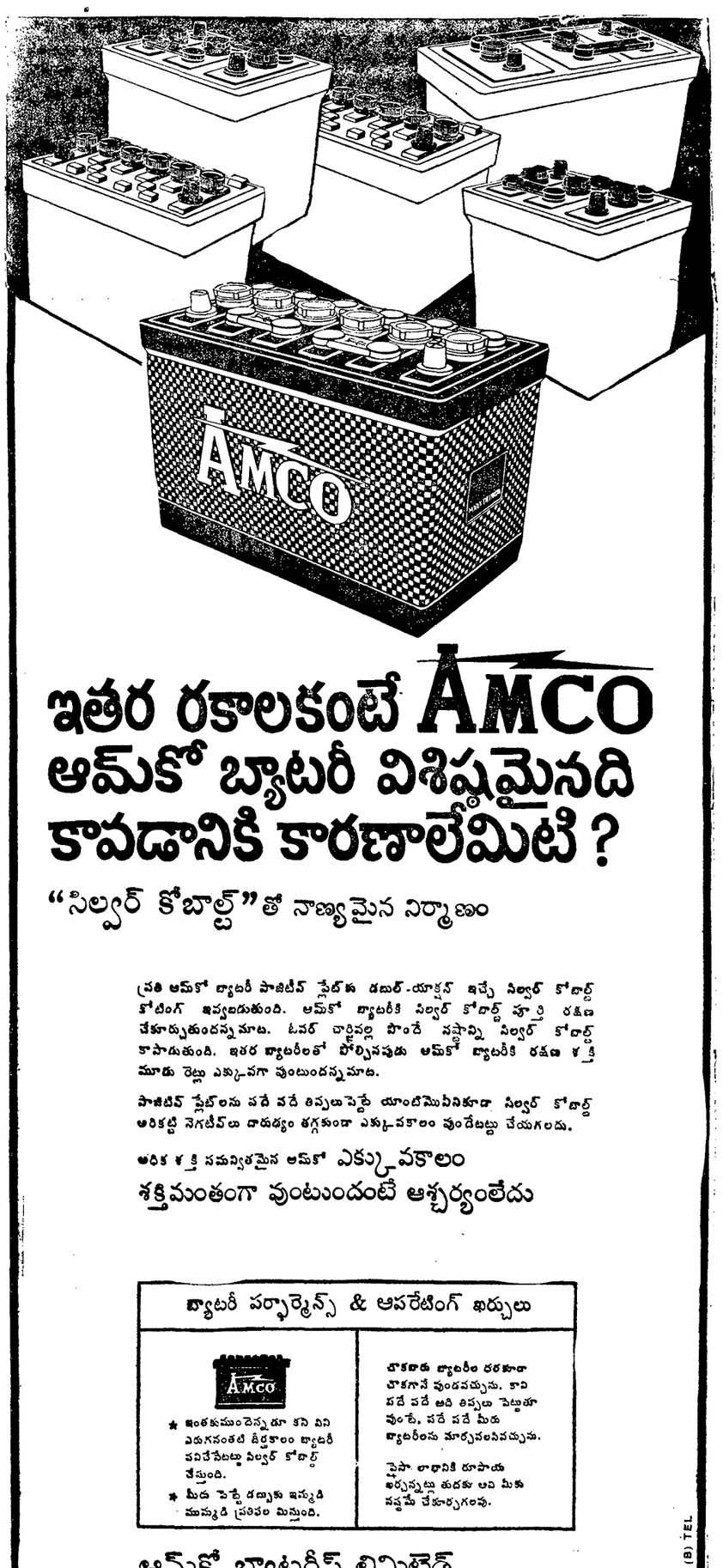

ఇతర రకాలకంటే AMCO అమ్‌కో బ్యాటరీ విశిష్టమైనది కావడానికి కారణాలేమిటి?

"సిల్వర్ కోబాల్ట్"తో నాణ్యమైన నిర్మాణం

ప్రతి అమ్‌కో బ్యాటరీ పాజిటివ్ ప్లేట్‌కు డబుల్-యాక్షన్ ఇచ్చే సిల్వర్ కోబాల్ట్ కోటింగ్ ఇవ్వబడుతుంది. అమ్‌కో బ్యాటరీకి సిల్వర్ కోబాల్ట్ పూర్తి రక్షణ చేకూర్చుతుందన్నమాట. ఓవర్ చార్జివల్ల పొందే నష్టాన్ని సిల్వర్ కోబాల్ట్ కాపాడుతుంది. ఇతర బ్యాటరీలతో పోల్చినపుడు అమ్‌కో బ్యాటరీకి రక్షణ శక్తి మూడు రెట్లు ఎక్కువగా వుంటుందన్నమాట.

పాజిటివ్ ప్లేట్‌లను పదే పదే తిప్పులుపెట్టే యాంటిమొనీనికూడా సిల్వర్ కోబాల్ట్ అరికట్టి నెగటివ్‌లు దారుఢ్యం తగ్గకుండా ఎక్కువకాలం వుండేటట్టు చేయగలదు.

అధిక శక్తి సమన్వితమైన అమ్‌కో ఎక్కువకాలం శక్తిమంతంగా వుంటుందంటే ఆశ్చర్యంలేదు

బ్యాటరీ పర్ఫార్మెన్స్ & ఆపరేటింగ్ ఖర్చులు

AMCO

* ఇంతకుముందెన్నడూ కనీ వినీ ఎరుగనంతటి దీర్ఘకాలం బ్యాటరీ పనిచేసేటట్టు సిల్వర్ కోబాల్ట్ చేస్తుంది.
* మీరు పెట్టే డబ్బుకు ఇచ్చుడి మచ్చుడి ప్రతిఫలం మిస్తుంది.

చౌకబారు బ్యాటరీల దరకూడా చౌకగానే వుండవచ్చును. కాని పదే పదే అది తిప్పులు పెట్టుతూ వుంటే, పదే పదే మీరు బ్యాటరీలను మార్చవలసివచ్చును.

పైపై లాభానికి రూపాయ ఖర్చన్నట్లు తుదకు అవి మీకు నష్టమే చేకూర్చగలవు.

అమ్‌కో బ్యాటరీస్ లిమిటెడ్

బెంగుళూరు-26.

AM 85-70 (B) TEL

స్వాధీనంతో ఆఖరు వేలం

చిక్కడపల్లిలో వెంకటేశ్వరస్వామి ఆలయం ఎదటవున్న సుమారు 160 20 చదరపుగజముల విస్తీర్ణంలో పాట పద్ధతిలో గాని లేదా 2 భాగాలుగా గాని 20.6 1970 తేదీన కలం చేయబడును.

వివరాలకు:

(ఎసెట్ సేల్స్) కార్పొరేషన్
(రజిస్టర్డు)
న్యూ ఫ్యాషన్ డిజైన్ లాడిలోపల
మోజాంజాహీ మార్కెట్
హైదరాబాద్ ఫోన్: 51891

(Khan & Sons).

మరణం

న్యూఢిల్లీ, డి. ఎల్. ఎఫ్ హౌసింగ్ అండ్ కన్‌స్ట్రక్షన్ (ప్రై) లిమిటెడ్ చీఫ్ ఎడ్మినిస్ట్రేటివ్ ఆఫీసర్, శ్రీ కె. వెంకట్ కిల్లర్ల చౌదరి రావు గారి పెళ్లి భార్య శ్రీమతి దేవిజీ యీ నెల 14వ తేదీన డిల్లీలో మరణించినదనుపల్ల హైదరాబాద్‌లోని అర్జనిషేషన్ వారు విస్మయం చెందారు.

అనుభవజ్ఞులైన అధికార అధికారుల్లో నుండి సంతాప సందేశాలు వచ్చాయి సదరు సందేశాలను ఆ నైషేషన్ వారు కృతజ్ఞత తెల్పుచూ వ్యక్తిగతంగా సమాధానం యివ్వలేనందుకువిచారాన్ని వ్యక్తిపరచినట్లు న్నారు.

ఠాకూర్ బి. కాషోసింగ్
డి ఎల్ ఎఫ్ హౌసింగ్ అండ్ కన్‌స్ట్రక్షన్ (ప్రై) లిమిటెడ్ హైదరాబాద్.
(ఆర్ -4771

వెంటనే స్వాధీనంతో ఆఖరు వేలం

హుసేన్ సాగర్ టాంక్ వద్ద, కేశోపకెటిన్ మిల్ లిమిటెడ్ పరిసరాలలోవున్న ఇలు నెంబరు: 2-60-9, వైశాల్యం సుమారు 180 చదరపుగజములు నెలకు రు. 50/- కిరాయనచొప్పున ఇంటిని 1970 జూన్ 21వ తేదీ ఆదివారం మధ్యాహ్నం 3.00 గంటలకు ఆఖరు వేలం చేయబడును.

ఎసెట్ (సేల్స్) కార్పొరేషన్
న్యూ ఫ్యాషన్ డిజైన్ లాడిలోపల
మోజాంజాహీ మార్కెట్.
హైదరాబాద్ - ఫోన్ 51891

(Khan & Sons).

కనబడుట లేదు

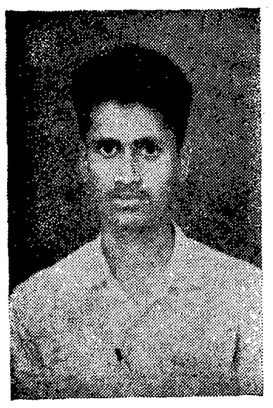

మోహన్ రెడ్డి

10-6-70 నుండి వైద్యుడికి కనబడుటలేదు. నోటపాలిన బట్టలతో ఈ వ్యక్తిని ఈ కింది అడ్రసుకు తెల్పువారికి బహుమతి ఇవ్వబడును. బాబూ మోహన్, నీ గురించి మీఅమ్మ నాన్న తమ్ములు చాల ఫీరు చెందుచున్నారు కావున ఎక్కడున్నా తొందరగా రావలెను

ఇట్లు.
కె. బాగారెడి
పోస్టు: తూపురాన్
తాలూకా జెడ్చెర్ల జిల్లా మెదక్.

(R-5779).

ఆరోగ్యానికి, రుచికి
ప్రఖ్యాతిగాంచిన
చార్మినార్ బ్రాండ్
పిండి, మైదా రవ్వలో

మీ ఆహారపదార్థాలు తయారు చేయించుకోండి

మా ఆధునిక ఆటోమాటిక్ మిల్‌లో చేతితో తాకకుండా ఆరోగ్య పద్ధతిన తయారు చేయబడింది

మా రజిస్టరు డీలర్లనుండి పద్ద దొరుకును;

కొత్త డీలర్లు దరఖాస్తులు కూడా పరిశీలించబడును.

ఆంధ్ర రోలర్ ఫ్లోర్ మిల్స్

పర్మనెంట్ ఆఫీసు
బేగంబజార్ హైదరాబాద్ ఫోన్: 31304/31287.
మువహ బిల్డింగ్ జవహర్ లాల్ నెహ్రూ రోడ్ హైదరాబాద్ ఫోన్: 43834

రిటైల్ షాపు
మీకు కావలసిన స్టీల్ ఎమ్. ఎస్. రాడ్స్, స్క్రాప్స్ మరియు రోలింగ్ షాపులో తయారుచేసిన వాటిని మా వద్ద కొనండి.

(A.A.)

వాతపనిలో లోపమే అపోలోవైఫల్యానికి కారణమని వెలడి

హోస్టన్, జూన్ 17 (రాయిటర్)

విదేశీ క్రితం కొగితెలమీద వేసుకున్న లెక్కలు డిజైనర్లలో జరిగిన చిన్న లోపం అపోలో 13 రోదసి యాత్రికులకు ప్రమాదకరంగా తయారైనదన్న విషయం ఇప్పుడు వెలడైనది.

అపోలో-13 వైఫల్యానికి రోదసి నౌకను నిర్మించిన రాక్ వెల్ సంస్థదికాని, ఆక్సిజన్ (ప్రాణవాయువు) టాంక్‌ను నిర్మించిన బీచ్ ఎర్ క్రాఫ్ట్ సంస్థదికాని తప్పిదమేనని ప్రాణ వాయువు టాంక్ డిజైన్ మరియపుడు తెదనుగుణంగా స్పేచీలను కూడా మార్చాలన్న విషయ అందినా మరచిపోయారు అకారణంగా స్పేచీలలో లోడి పెరిగిపోయి వైర్లు కాలిపోయాయి

మహబూబ్‌నగర్‌లో యూనియన్ బ్యాంక్ ఆఫ్ ఇండియా శాఖ

(ఆంధ్రభూమి విలేకరి)

మహబూబ్‌నగర్, జూన్ 17

యూనియన్ బ్యాంక్ ఆఫ్ ఇండియా శాఖను మొన్న ఇక్కడ ప్రారంభించారు

హైదరాబాద్ విభాగం ముఖ్య ఎజెంటు శ్రీ పి. డి. చార్లు అతిథులను స్వాగతం చేశారు

సానిపవ (ఆర్థిక) శ్రీ ఎస్ చందయ్య మొదటి ఖాతాను ప్రారంభించారు

మహబూబ్‌నగర్ మున్సిపల్ చైర్మన్ శ్రీ జి. గోపాలకృష్ణ, శ్రీ బి. తిరుపతిరెడ్డి మొదటి ఖాతాలను ప్రారంభించారు

పట్టణంలోని వ్యవసాయ పరిశోధనా రూపాయలను గణనలుగా ఇవ్వబోతున్నట్లు శ్రీ చార్లు తెలిపారు చిన్న చిన్న వ్యాపారాలకు 5 లక్షలు, పరిశ్రమలవారికి 2 లక్షలు, స్వతంత్ర వృత్తిలవారికి లక్షన్నర, చిన్నతరహా పరిశ్రమలకు 15 లక్షల రూపాయల వరకు తమ బ్యాంకు ఇస్తుందని ఆయన తెలిపారు.

సామాన్యులకు సైతం తమ బ్యాంకు రుణాలివ్వదలచి ఆయన అన్నారు. విద్యార్థులకు పిల్లే చదువులకు కూడా తమ బ్యాంకు ద్వారా అప్పులు ఇవ్వడానికి గాను సమీప ఎస్. బి. శాఖలకు రూపొందించుచున్నారు రాష్ట్రంలోని మొత్తం 24 శాఖలలో 14 శాఖలు గ్రామీణ బ్యాంకులని శ్రీ చార్లు వివరించారు

తంతితపాలా శాఖ

ఎగ్జిక్యూటివ్ ఇంజనీర్ సివిల్ డివిజన్ (సి.డి.) 26, కోఠి రోడ్ బెంగుళూరు 1 వారు ఇక్కడి హెచ్.పి.ఓ. ఆఫీసు డిటిపి నిర్మించుటకు 30-6-70 తేదీ మధ్యాహ్నం 3.00 గంటల వరకు తిరిగి సీల్డు టెండర్ కోరుచున్నారు అంచనా ఖరీదు: రు 5,12,034/- టెండర్ ఫారాలు రు 15/- చెల్లించి 27-6-70 తేదీ మధ్యాహ్నం 3.00 గంటల వరకు పొందవచ్చును ఇతర వివరాలకు 10-6-70 తేదీ ఇండియన్ ట్రేడ్ జర్నల్ చూడండి.

davp-710(144)70.

మీరు బలంగా ఆరోగ్యంగా వుండవచ్చును

పురుషుల, స్త్రీల గుప్తరోగముల స్పెషలిస్టు డాక్టర్ వయ్యద్ అబ్దుల్ వాహిద్ (ఆర్ ఎమ్ పి. బలహీనతకు, శీఘ్ర హీనతకు వశ్యశ్రీయమైన చికిత్స చేయుదురు, ఒక్కసారి సంప్రతించండి మీ దాంపత్య జీవితాన్ని సౌఖ్యవంతం చేసుకోండి ఎలెక్ట్రిక్ మెషీన్‌లతో చికిత్స చేయబడును.

వేళలు ఉదయం 8 నుంచి మధ్యాహ్నం 1 గంట వరకు సాయంత్రం 4 నుంచి 9.30 వరకు.

రాజా డిస్పెన్సరీ
4 బంగారు స్ట్రీట్ సికింద్రాబాద్.
(ప్రభాత్ టాకీస్ వద్ద) హైదరాబాద్.

గ్రామ పంచాయతీ ఎన్నిక ఫలితాలు

భీమదేవరపల్లి సమితి

హుజూరాబాద్ తాలూకాకు చెందిన భీమదేవరపల్లి సమితి గ్రామపంచాయతీ ఎన్నికలలో ఈ క్రింది వారు ఆయా గ్రామాలకు ఎన్నికైనారు

ఆకునూరు: సర్పంచ్ టి మానవ్ సింగ్, ఉపసర్పంచ్ జి వీరమల్లయ్య; సైదాపూర్: సర్పంచ్ కూకుట్ల లింగారెడ్డి ఉపసర్పంచ్ కొండాపురం యయ్య; వెంకటాపెల్లి: సర్పంచ్ కె దామోదర్ రెడ్డి ఉపసర్పంచ్ కె ఇంద్రసేనారెడ్డి; కటుర్లపల్లి: సర్పంచ్ భూపతి వీరారెడ్డి ఉపసర్పంచ్ అడెపు నారాయణ; సింగాపూర్: సర్పంచ్ పి రాజేశ్వరరావు, ఉపసర్పంచ్ జి మోహన్ రెడ్డి; వెలుగులగూర్: సర్పంచ్ ఎస్. సత్యనారాయణ రెడ్డి, ఉపసర్పంచ్ ఎస్ వెంకట రెడ్డి; బోర్నపల్లి సర్పంచ్ దాసరి మల్లయ్య; ఉపసర్పంచ్ సరదెల చిలకయ్య; ఎలబోతారం: సర్పంచ్ కె మల్లారెడ్డి ఉపసర్పంచ్ జంగిలి మల్లయ్య; కిష్టాపూర్: సర్పంచ్ కె వీరారెడ్డి; ఉపసర్పంచ్ పి. హెచ్ రాజలింగారెడ్డి; కమ్మరపల్లి: సర్పంచ్ బి జంగారెడ్డి; ఉపసర్పంచ్: ఆకులలయ్య; తాడికల్: సర్పంచ్ కె వీరారెడ్డి ఉపసర్పంచ్ ఎస్ రాజిరెడ్డి, గట్లకానిపర్తి సర్పంచ్ ఎస్ నారాయణ రెడ్డి ఉపసర్పంచ్ పి మోహన్ రెడ్డి; సంతాపూర్: సర్పంచ్ వి మనోహరరావు ఉపసర్పంచ్ ఎస్. సర్పయ్య

పిటం గ్రామం

జాన్సువాడ తాలూకా పిట్లగ్రామ పంచాయతీ ఎన్నికలలో సర్పంచ్‌గా జోన్నల రాంరెడ్డి, ఉపసర్పంచ్‌గా నీల కంటి పరమయ్య, మరి 4 గురు సభ్యులు ఎన్నికైనారు;

దోమకొండ

కామారెడ్డి తాలూకా దోమకొండ గ్రామంలోని గ్రామపంచాయితీ ఎన్నికలలో సర్పంచ్‌గా పి. మారుతి, ఉపసర్పంచ్‌గా పి రాంరెడ్డి ఎన్నికైనారు

దేవరకొండ

గ్రామపంచాయతీ ఎన్నికలలో సర్పంచ్‌గా జి లక్ష్మయ్య ఉపసర్పంచ్‌గా బి చిన్నలయ్య మరి 13గురు సభ్యులు ఎన్నికైనారు.

సర్పంపేట సమితి

సర్పంపేటసమితిలోని 43పా తి సర్పంచులలో 14గురు తిరిగి ఎన్నికైనారు మార్‌పల్లి గ్రామపంచాయతీ ఎన్నికలలో సమితి అధ్యక్షుడు శ్రీ జి ప్రతాప్ రెడ్డి ఏకగ్రీవంగా ఎన్నికైనారు రెడవాడ గ్రామంలో బి యోగేశ్ హోటియా లంబాది) దీక్షితంట్ల గ్రామములో రామయ్య హరిజన సర్పంచులుగా ఎన్నికైనారు.

సర్పంపేట సమితికెచెందిన గ్రామములో ఈ క్రింది వారు ఆయా గ్రామాల సర్పంచులుగా ఎన్నికైనారు

ముసుంపూర్ ఎ. రాజేశ్వరరావు, పగిడిపూర్ ఎమ్. ఆనారెడ్డి; సర్పంపేట బి మల్లయ్య; బూరుగుపల్లి బి మధుసూదన్ రెడ్డి; రాజపేట: టి. విశ్వనాథం; లక్ష్మీపల్లి: బి రామకృష్ణారావు; చంద్రగొండ: కె యాదయ్య; దీక్షకుంట: ఎస్ రామయ్య; చెన్నారావుపేట: కందివిరారెడి; ఆమిశబాద: కె. వెంకటయ్య; కెర్కొండ చెలాపారెడ్డి; సురాల: ఎస్. వెంకటయ్య; మహేశ్వరం: ఎమ్ గోపాలరెడ్డి; లింగాపూర్: ముత్యాల రామసామి; మహమ్మద్‌పూర్: జి చంద్రారెడ్డి; పల్లంపల్లి: గోపు కొమరయ్య; దగ్గొడి పి. వరసింహారెడ్డి; వెంకటాపూర్: ఎస్. వీరస్వామి; పెద్దకొగపోలు: కె వెంకటరెడ్డి; అలంకానిపేట జి సాయిలు; లింగారెడి. రామకృష్ణయ్య; నూర్సాల్లి: జి. ప్రతాపరెడ్డి; జల్లి: కె. వెంకోబరెడ్డి, బాచిపేపల్లి: పి గంగారెడి; పాల్ కె. రామచాదం; తోగరాయి చెలా రాంరెడ్డి; తిమ్మంపేట: పరిపల్లి రాజిరెడ్డి; మందిపల్లి ఎస్ నర్సయ్య; బార్కాపేట: కె. భాగయ్య; లింగపేట: జి. గోపాలరావు; కామేపల్లి డి నర్సింహారెడ్డి; కోనాపూర్: ఎల్లన్నర్సింహారెడ్డి; నందిగాం: ఎల్. రామారావు; లంకలపల్లి: పి రమణారెడ్డి; కొలకంటి: శ్రీరాములు; రంగాపూర్: పి. ఆదిరెడ్డి; అప్పలరావు పేట: పేదిద పోచయ్య; తోపనపల్లి: వెంకట్రాది; సలబల్లి: రాముల కొమరయ్య; రిడ్డవాడ: బాసోర్ హాతయా: మాదన్న పేట: తూరు నర్సయ్య; ముత్తోజిపేట: కేముల రాజయ్య; ఉప్పరపల్లి: కొప్పా నికోటయ్య; పెంచకల పేట: బి. రామస్వామి; కామారం కాపాల కొమరయ్య; లక్ష్మీపూర్: బి చిన్నపోచయ్య; హన్మకొండ సమితిలో 49 గ్రామ పంచాయితీ సర్పంచులు ఏకగ్రీవంగా ఎన్నికైనారు.

జగదేవపూర్

కరీంనగర్ తాలూకా జగదేవపూర్ గ్రామపంచాయితీ ఎన్నికలలో సర్పంచ్‌గా ఎ. నర్సిమ్మరాములు, ఉపసర్పంచ్‌గా జి. శంకరయ్య, మరి 9 మంది సభ్యులు ఎన్నికైనారు.

జోగిపేట-అందోలు

గ్రామపంచాయతీ ఎన్నికలలో డి గంగయ్య సర్పంచ్‌గా బి. రాంరెడ్డి ఉపసర్పంచ్‌గా మరి 11 మంది సభ్యులు ఎన్నికైనారు

ఖమ్మర గ్రామం

మేడల్ తాలూకా ఖమ్మర గ్రామపంచాయతీ ఎన్నికలలో సర్పంచ్‌గా మద్దుల నర్సింహారెడ్డి ఉపసర్పంచ్‌గా పెంగారెడి సత్యనారాయణ మరి 9 మంది సభ్యులు ఎన్నికైనారు

శంకర్‌పల్లి

గ్రామపంచాయతీ ఎన్నికలలో సర్పంచ్‌గా బి పతివీరనారాయణ మరి 7 గురు సభ్యులు ఎన్నికైనారు

హన్మకొండ సమితి

హన్మకొండ సమితిలోని గ్రామపంచాయతీ ఎన్నికలలో ఈ క్రింది వారు ఆయా గ్రామాల సర్పంచులుగా ఎన్నికైనారు

ముచెర్ల: ఎస్. పల్లిశారాయణ; కాగారం: పి నారాయణరెడ్డి; పుల్లూరు: వి. జనార్దన్ రెడ్డి; పాయంగేట్: వి సూర్యనారాయణ; మలపల్లి: బి రామారావు; దమ్మెర: ఎమ్. కోదండ రామరెడ్డి; ముస్కాల్: బి ఎల్. పాపిరెడ్డి; పెంచలి ఎంపదనూదిన రెడ్డి; పీమారం: బి రామస్వామి; పాతిరాజ్ పల్లి: ఎమ్. జనార్దన్ రెడ్డి; జెగిగ: పి జగన్మోహన్ రెడ్డి; అనంతసాగర్: బి పాపిరెడ్డి; పెంబర్తి: టి ఆనందమ్; పాలెల్లు: టి వాసుమల్లయ్య; హసన్‌పర్తి: ఎ వీరమల్లయ్య; ఎలాపూర్: జి. వీరస్ట్రామిరెడ్డి; పాలకుర్తి: తూరు ఎస్ పట్టయ్య; కొత్తపేట: లింగారెడ్డి; తాళ్లపల్లి: ప్రతాప్ రెడ్డి; దేవన్నపేట: ఎస్ సిద్ధారెడ్డి; చింతల్ పల్లి: ఎ కేదారేశ్వరయ్య; మొగిలిచర్ల: ఎ వెంకటనారాయణ; పలగాని: గూడి తిరుపతిరెడ్డి; నుంగునూరు: బి నారాయణ చంద్రపురం: ఎస్ సుదర్శన్; ఆత్మకూరు: పి నారాయణ; ధర్మారం: ఓరుగంటి యయ్య; చిలుకూరు: ఎస్. రామచంద్రమూర్తి; ఎల్లూరు: వి. భూపిరెడ్డి; సంగం: ఎ నర్సయ్య; నందనగిరి: కె వాసుదేవరావు; ముల్కనూరు: ఎమ్ వెంకటనర్సయ్య; గీసుగొండ: వి బుచ్చిరాములు; కొమాల్: పీ. ఆదిచందర్; విశ్వనాథపూర్: పీ. గోపాలమల్లయ్య; మాచాపూర్: ఎస్. యుగంధర్; లక్కారం: ఎస్ శంకరరావు; కాజీపేట్ జాగీర్: పి కనకయ్య; మనోండ: టి నిమ్మయ్య; చౌలపల్లి: డి గోపాల్ రావు; పెద్దపల్లి: వి. పెద్దయ్య; పసరగొండ: ఎమ్. పిల్లయ్య; పిడాపూర్: ఎస్ వెంకటరెడ్డి; గవంపూర్: ఎమ్ మల్లయ్య; వంగపల్లి: పి హెచ్. రాములు; గొర్రెకుంట: ఎస్. చిన్నపల్లయ్య; ఓగలగొండ: మలాజీ; తులగిరిపల్లి: ఎ రమణారెడ్డి; ఓగిలాపూర్: పి రామారావు; కొగిల్వాయి ఎల్. మధుసూదన్ రావు; సిద్ధాపూర్: పి మాధవరెడ్డి; లింగాపల్లి: జి సత్యనారాయణ; వెంకటాపూర్: రాజిపల్లి రామచంద్రయ్య

అమనగల్ సమితి

మహబూబ్‌నగర్ జిల్లా, కల్వకుర్తి తాలూకా అమనగల్ సమితిలోని గ్రామపంచాయతీ ఎన్నికలలో ఈ క్రింది వారు ఆయా గ్రామాల సర్పంచ్ ఉపసర్పంచులుగా ఎన్నికైనారు

అమనగల్: సర్పంచ్ ఎస్. శ్రీనివాస్ రెడ్డి ఉపసర్పంచ్ వి లక్ష్మయ్య; పాలేపల్లి: సర్పంచ్ అంగిరెడి ఉపసర్పంచ్ కేసారెడ్డి; కలకొండ: సర్పంచ్ కోదండరాములు ఉపసర్పంచ్ జంగారెడ్డి; జహీరాపూర్: సర్పంచ్ జి మోహన్ రెడ్డి ఉపసర్పంచ్ బుచ్చన్న; అజిలాపూర్: సర్పంచ్ సర్పంహారెడ్డి ఉపసర్పంచ్ పులారెడ్డి; ఇర్కిన: సర్పంచ్ కాసుపాపారెడ్డి ఉపసర్పంచ్ అరవింటి వీరయ్య; గిరకొత్తపల్లి సర్పంచ్ జంగయ్య ఉపసర్పంచ్ నరసింహయ్య; సింగారం: సర్పంచ్ రాంరెడ్డి ఉపసర్పంచ్ అనంతయ్య; కొంపూర్ పల్లి: సర్పంచ్ కృష్ణారెడ్డి ఉపసర్పంచ్ బి కిష్టయ్య; మాడ్గుల్: సర్పంచ్ రాములింగారెడ్డి ఉపసర్పంచ్ దుర్లయ్య; ఆకుతోటపల్లి సర్పంచ్ జంగారెడ్డి,

ఉపసర్పంచ్ లక్ష్మీనారాయణ, బ్రాహ్మణపల్లి. సర్పంచ్ పోచయ్య ఉపసర్పంచ్ జంగారెడి, అర్కపల్లి. సర్పంచ్ రామచంద్రారెడి, ఉపసర్పంచ్ మోహన్ రావు. అందుగుల్ సర్పంచ్ దుర్గారెడ్డి ఉపసర్పంచ్ పోపులచంద్రయ్య, ముద్దిన్. సర్పంచ్ కేసారెడ్డి, ఉపసర్పంచ్ బి. శ్రీనయ్య, వాగిల సర్పంచ్ జానకి రామారావు, ఉపసర్పంచ్ పాపిరెడ్డి. అప్పాపల్లి. సర్పంచ్ వెంకట్ రెడ్డి. ఉపసర్పంచ్ చంద్రయ్య, కల్కుర్తి సర్పంచ్ బి. రామారెడ్డి ఉపసర్పంచ్ జంగారెడ్డి, పటాయిపల్లి. సర్పంచ్ నర్సిరెడి. ఉపసర్పంచ్ వెంకట్రామ్ రెడ్డి, కార్కల్ సాండి. సర్పంచ్ ఎల్లారెడ్డి, ఉపసర్పంచ్ గౌరప్ప, కడ్తాల్ సర్పంచ్ శ్రీనివాస్ రెడ్డి ఉపసర్పంచ్ రాములు, ఇలంపల్లి కోటమేలేందుకు జరగలేదు, పడ్కాల్. సర్పంచ్ నరహరి రెడి. ఉపసర్పంచ్ ఎలమంతి రెడ్డి, తుక్కాపూర్ సర్పంచ్ సుటారెడ్డి, ఉపసర్పంచ్ శ్రీమతి సర్పమ్మ; తాళ్ల కొండపల్లి: సర్పంచ్ ఎమ్. గోపాల్ రావు, ఉపసర్పంచ్ కొత్తిపర్సి లింగారెడ్డి; పెంట్లవెల్లి: సర్పంచ్ బాల రాజమ్మ ఉపసర్పంచ్ పెంటయ్య; ఎట్టిపాల్‌పల్లి: సర్పంచ్ షేక్ అబ్దులా; ఉపసర్పంచ్ పి పాండయ్య; చెర్లూర్: సర్పంచ్ లింగారెడి. ఉపసర్పంచ్ సుబ్బలక్ష్మమ్మ; పెదాపూర్: సర్పంచ్ పాపిరెడి ఉపసర్పంచ్ కె లాలయ్య; వెల్దల్: సర్పంచ్ శ్రీనయ్య, ఉపసర్పంచ్ అబుల్ తౌర్; జాలపల్లి: సర్పంచ్ శ్రీనివాసరెడి ఉపసర్పంచ్ నారాయణ రావూర్: సర్పంచ్ రాములరెడి ఉపసర్పంచ్ శాయిరెడి; నందిదాన: సర్పంచ్ లాపతి రెడి. ఉపసర్పంచ్ సంగారెడి; రాంపూర్: సర్పంచ్ నారాయణ్ రెడి ఉపసర్పంచ్ కె బుచ్చిరెడి; పుల్కుర్: సర్పంచ్ పెద్దారెడ్డి ఉపసర్పంచ్ శ్రీనివాసరెడి

పాచ్చెర

ఆదిలాబాదు తాలూకా, పాచ్చెర గ్రామ పంచాయతీలో ఏకగ్రీవంగా ఎన్నికలు జరగాయి ఈ సందర్భంగా ఎర్రాటు చేసిన గ్రామ సభలో 29 పంచాయితీల యువకులు, అభ్యుదయ వాదులు ఎన్ హెచ్ రెడ్డిని సర్పంచ్‌గా ఎన్నుకున్నారు

శ్రీ యుతులు ఎల్ రెడ్డి భూమారెడ్డి ఉపసర్పంచ్ లోకా సర్పంరెడి జల్ ఆన్న, సామ నారాయణ, దేవన్న, శ్రీమతి పేడి పావిత్రి పంచులుగా ఎన్నికైనారు

నవీన కలాల ప్రతినిధులుగా కీర్తులు (జైలులోనున్న హరిజన ఆన్న చాకలి) గాజన్న గుడ్డ ఎలేటి చిన వారిన్నను ఎన్నుకున్నారు.

కరీంనగర్

కరీంనగర్ పంచాయతీ సమితిలోని 52 గ్రామపంచాయతీలకు ఈ నెల 15న కొంగుయుతంగా ఎన్నికలు జరగాయి. మరో మూడు పంచాయతీలలో ఎన్నికలను వాయిదా వేశారు. హైకోర్టు ఉత్తర్వులు వచ్చింది.

27 పంచాయతీలలో పోటీలేకుండా పోటీ జరగలేదు. 4వ పంచాయతీలలో సర్పంచులు ఎన్నిక ఏకగ్రీవంగా జరిగింది 17మంది వార్డుసభ్యులు తిరిగి ఎన్నికైనారు

కరీంనగర్ కలెక్టర్ శ్రీ విద్యాసాగర్ ఆయిర్ పోలింగ్ కేంద్రాలను తనిఖీ చేసారు జిల్లా కలెక్టర్ శ్రీ ఎస్ వెంకటరామయ్య పంచాయతీశాఖాధికారి ఎన్నికలకు సంబంధించిన వివరాలను వివరించారు.

ఎన్నికైన సర్పంచుల పేర్లు:

మంథని నారాయణరావు (అనంతగిరి మూల సర్పయ్య అనంతగిరి) ఎలిగేడు రావు అప్పనరావు, యం. గోపాలరావు (బసంపల్లి) ఆనందరావు సారంపల్లి జి సర్పంహారెడ్డి (బుందికల్) కె రాజలింగం రెడ్డి (బుందలింగంపల్లి) పి ప్రతాపరెడ్డి

బసవాపూర్ యు సర్పంహారెడ్డి (బొమ్మాపూర్ జి రాజిరెడి చిన్నరెడు) వి వెంకటరెడి (ముచ్చర్ల) బాలకిషన్ రావు (దాచారం) కె రాజన్న (రేమల్ల పేట) పి హెచ్. రాంరెడి (ఇల్లంతకుంట) భూపతిరెడి (గాలిపల్లి) రామేశ్వరరెడి (చందీగాపుపేట) పి.హెచ్. హన్మంతరావు (గూడెం) వి హెచ్ రెడి (కుందారం) పి సర్పరెడ్డి జిల్లెళ్ళ) కె. సర్పంహారెడ్డి (నందిగామ) టి బాలరెడి (కొండాపూర్) యస్ నారాయణరావు (కోనరావుపేట యస్. బాల్ రాజ్ గౌడు (కోతిపల్లి) పి. పద్మారావు (లింగన్నపేట) యస్. పాపారావు (మదన్నపేట) బి రాజగౌడ్ (మల్లారెడిపేట) యస్ పి శ్రీనివాస్ రెడి (మంగపల్లి) కె. సర్పంహారెడ్డి (మూలకాన్ పేట) ఎ. వి రాజిరెడి (ముస్తాబాద్ వి నారాయణరెడ్డి వామాపూర్) ఎ. రాంచందర్ రావు (వర్గాల్) గాంధీ మద్దయ్య (వెంకటాపూర్) యస్. గోపాలరావు (వెర్నపల్లి) టి (శివ వాసరావు (డబిలాపూర్ పి కె) ఆర్. మాధవరావు (బిలాపూర్ పి ఎ) వి ఎల్లయ్య (పదిరి) కె. వెంకటరెడి (పెద లింగాపూర్) టి గోపాలరావు (పోతుగల్) జి మాదవరావు పొడూర్ కె పరశురాం (రహీంఖాన్ పేట) యస్. రాజిరెడి (రేపాక) కె ప్రతాపరెడి (పుష్కరలింగాపూర్) జి. లక్ష్మణ్ రావు (శ్రీరాంపూర్) పి. ధర్మారెడి (తాళ్ళపల్లి) వి సరింహారావు (దుద్దెడూరు) జి నర్సింగరావు (తంగెళ్ళపల్లి) యస్. రాజకిషన్ రావు (తిర్నమల్లి) కె రాజిరెడి (పెద్దపులు) వెంకట్ రాజ్ రెడ్డి (వలంపట) కె రాంరెడ్డి (పెద్దిపూర్) ఎ. అశిరెడ్డి (జవాన్ పేట) యం. వీరారెడ్డి (రంగుడు)

విధాన పరిషత్తు ఎన్నికలబహిష్కరణకు మార్క్సిస్టుల విజ్ఞప్తి

విజయవాడ జూన్ 17 (యు ఎన్ ఐ)

కృష్ణా, గుంటూరు, ఖమ్మం జిల్లాలలోని సానిపాలు సంస్థల నియోజకవర్గాలనుండి రాష్ట్ర విధాన పరిషత్తుకు జరిగే ఎన్నికలలో పోటీ చేయ వలసిన మార్క్సిస్టు కమ్యూనిస్టు పార్టీ రాష్ట్ర కార్యదర్శి వర్గం విన్న తిమ సభ్యులను, సానుభూతిపరులకు విజ్ఞప్తి చేసింది.

మితవాద కమ్యూనిస్టుపార్టీ అధికార కాంగ్రెస్‌తో చేతులు కలిపివేయటం అందువల్ల ఆ పార్టీని బలపరచటమంటే అధికార కాంగ్రెస్‌ను బలపరచటమే నని మార్క్సిస్టు పార్టీ కార్యదర్శివర్గం ఆరోపించింది

పీపుల్స్ డెమోక్రసీ పత్రికలలో మార్క్సిస్టు కమ్యూనిస్టు పార్టీ తిమ అభ్యర్థులను నిలబెట్టలేదు.

కల్వకుర్తి సమితిలో 43 మంది సర్పంచుల ఎన్నిక

(ఆంధ్రభూమి విలేకరి)

కల్వకుర్తి, జూన్ 17

మహబూబ్‌నగర్ జిల్లాలోని కల్వకుర్తి కొడంగల్ పంచాయితీ సమితులలో ఎన్నికలు శాంతియుతంగా జరిగాయి సర్పంచులు. ఉపసర్పంచుల ఎన్నికలుకూడా పూర్తి అయినాయి కల్వకుర్తి లోని మొత్తం 26లో 43 సర్పంచుల ఎన్నికలు పూర్తయినాయి కొరంలేనందున రెండుపంచాయితీలలో సర్పంచుల ఎన్నికలు జరగలేదు

జిల్లా పంచాయితీ కార్యనిర్వాహక అధికారి శ్రీ కె. బి. శాస్త్రి, మహబూబ్‌నగర్ రెవిన్యూ డివిజనల్ అధికారి శ్రీ హృదయ్ కుమార్ కల్వకుర్తి సమితిలో పర్యవేక్షణ జరగగా జిల్లాకలెక్టరు శ్రీ పి కె ధార్ కొడంగల్ సమితిలో ఎన్నికల కార్యక్రమాన్ని తనిఖీ చేసారు

పదూరు, పుట్టపల్లి, మహమ్మదాపల్లి గ్రామపంచాయితీ ఎన్నికలను నిలిపివేసినా హైకోర్టు ఈ తీర్పు చేసింది. హైకోర్టు ఆదేశంతో కలలో ఆ పంచాయితీలలో ఎన్నికలు జరగాయి ఆ గ్రామపంచాయితీలలో సర్పంచ్ ఎన్నికను నిలుపుదలచేస్తూ జిల్లాకలెక్టరు ఆదేశించారు.

పాక్ రాజకీయఖైదీల విడుదలకై అవామీ పార్టీ అభ్యర్థన

న్యూఢిల్లీ జూన్ 17 యు ఎన్ ఐ

పాకిస్తాన్‌లో నిర్బంధంలోనున్న రాజకీయ ఖైదీలందరిని విడుదల యాలని కేవలం అవామీ నేషనల్ పార్టీ (ఖాన్ అబ్దుల్ వాలీఖాన్) కోరింది పాకిస్తాన్ రేడియో ప్రకటించింది.

బాధ్యతాయుత ప్రభుత్వం ఏర్పాటు చేసేందుకు అందరి సహకారాలను వినియోగించాలని అవామీ పార్టీ కోరింది

ప్రతిపక్షకాంగ్రెస్ ఎ.ఐ.సి.సి.సమావేశం జూలై 27న ఏర్పాటు

హనోయి జూన్ 17 (యు ఎన్ ఐ)

అఖిలభారత కాంగ్రెస్ ఎ ఐ సి. సి. నేడు ఆధ్యక్ష గాజకీయ వ్యవహారాల సమీక్షించడానికి జూలై 27 28 తేదీలలో సమావేశం కానున్నది.

పార్టీ అధ్యక్షుడు శ్రీ ఎస్. నిజలింగప్ప ఈ విషయం వెల్లడించారు.

ఉథాంట్ సూచనకు వియత్నాంగ్ తిరస్కృతి

టోక్యో జూన్ 17 (ఎ పి)

ఇండో చైనా సమస్యపై పంచార్కా నికై జెనీవా సదస్సు సభను ఏర్పాటు చేయాలనే ఉథాంట్ సూచనను వియత్నాంగ్ నేడు నిరాకరించింది

ఆంధ్రప్రదేశ్ పండ్రేమునిధి వారి 11వ జాతీయలో 40 కేజీల రూపాయల కైవసం చేసుకున్న శ్రీయుత కృష్ణమణి దేవి సమర్పించిన శ్రీమతి కాన్యాదిన్ తాకూర్ హార్దిలపాచ్ అందచేసినప్పటి దృశ్యం

పశ్చిమ పట్టణంలో తుత్తు నాగం ప్రాజెక్టు

నివేదికకు తుదిరూపం ఇవ్వడానికి నేడే భారతబృందం పోలెండ్ పయనం

న్యూఢిల్లీ జూన్ 17 పి టి ఐ)

నిజాం పట్టణంలో నెలకొల్పవున్న తుత్తునాగం కర్మాగారానికి సంబంధించిన ప్రాజెక్టు నివేదికను తుదిరూపం ఇవ్వడానికి పోలెండ్ యాజమాన్యంలో ఉన్న హిందూస్థాన్ గ్లాసు వారు లిమిటెడ్ సంస్థకు బృందం ఒకటి రేపు పోలెండుకు బయలు దేరుతున్నది అక్కడ పోలిసు పరిపాలనలను పరిశీలించి ప్రాజెక్టు నివేదికకు తుదిరూపం ఇస్తారు

నివేదికకు తుదిరూపం ఇచ్చేప్పుడు ప్రాజెక్టు భౌగోళికంగా తీసుకోవలసిన విధివిధానాలను విశ్లేషించి ఎక్కువగా వాడేవివరాన్ని దృష్టిలో ఉంచుకుంటారు

జగజీవనరామ్ హేగ్ పయనం

న్యూఢిల్లీ, జూన్ 17 యు.ఎన్ ఐ

కేంద్రవ్యవసాయశాఖా మంత్రి శ్రీ జగజీవన్ రామ్ ఈ నెల21వ తేదీనుండి జరిగే ప్రపంచ ఆహార కార్యక్రమాలలో పాల్గొ

నేడే చూడండి నేడే చూడండి

పి. వి. ఎస్ పిక్చర్స్

లేత మనసులు

దర్శకత్వం: కృష్ణన్ వంజు

శారదా, రేలంగి, పద్మనాభం, జమున, గీతాంజలి, బేబి పద్మిని (ద్విపాత్రాభినయం)

రాజేశ్వర్ టాకీస్

(సికిందరాబాద్)

రోజూ: 2-30, 6-00, 9-30

— సవియు

జయప్రదమైన 20వ సంయుక్త వారం

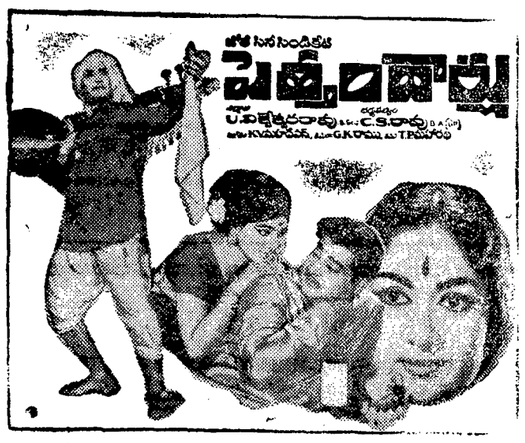

అశోక్ హైదరాబాదు | అమర్ చిలకలగూడ | సెలెక్ట్ బోలారం

రోజూ 3 ఆటలు: 2-30- 6-00- 9-30 గం

మరియు

నవీన్ సంగారెడ్డి | వెంకటలక్ష్మి ఖమ్మం

— త్వరలో రిలీజ్ —

విజయవంతమైన 6వ సంయుక్త వారం

చుండ్రు సూర్యనారాయణ సమర్పించు
శ్రీ విజయరాణి కంబైన్స్

ఖడ్గవీర

నిర్మాతలు: J.M. కృష్ణంరాజు, K. శోభనాచలం

దర్శకత్వం: G. విశ్వనాథం సంగీతం: T.V. రాజు

తా:- శాంతారావు, చంద్రమోహన్, త్యాగరాజు, రాజనాల, బాలకృష్ణ, రాజశ్రీ, జ్యోతిలక్ష్మి, మీనాకుమారి వగైరా

ప్రభాత్ హైదరాబాద్ | అలంకార్ సికింద్రాబాద్ | లక్ష్మి సంగారెడ్డి

రోజూ 3 ఆటలు: 3-15, 6-15, 9-30

రహత్

ప్రతి రోజూ

ఉదయం 10-30 గం.

"ప్రేమించి చూడు"

బాలేశ్వరరావు, జగన్మోహన్, రేలంగి, రేలంగి, శాంతకుమారి, రాజశ్రీ గిరిజ

8వ సంయుక్త వారం

ప్రేమ సత్యనారాయణ, ప్రభాకర్ రెడ్డి రాజ్ బాబు త్యాగరాజు విజయనిర్మల విజయలలిత అనిత, వింధ్యరాణి మణిమాల, జ్యోతిలక్ష్మి, సూర్యాదేవి

దీపక్ హైదరాబాద్ | చిత్రాంజలి సికింద్రాబాద్

రోజూ 3 ఆటలు: 2-15, 6-30 9-30

3 వ వారం సరోజ్ సంగారెడ్డి

అంబేపిక్చర్స్ ప్యాలెస్ - ఖమ్మం

— పూరా రిలీజ్

8వ సంయుక్త వారం

ఫిలింకార్స్

"పహచాన్"

ఈస్టుమన్ కలర్

సంగీతం శంకర్ జైకిషన్

మనోజ్ కుమార్, బబిత, బలరాజ్ సాహ్ని, చాందీ ఉస్మాని, శైలేష్ కుమార్, డెసిఐరాని, లతబోస్.

దిల్‌షాద్ హైదరాబాద్ | ప్యారడైజ్ ఎయిర్ కూలర్ సికింద్రాబాద్

ఆషా కాకినాడ | నోబుల్ మచిలీపట్నం

ఆటలు: 3-15, 6-15, 9-30

అడ్వాన్సు బుకింగ్

దిల్‌షాద్ ఉదయం 11-00 నుంచి 1-00 వరకు

మిగతా థియేటర్లలో ఆటల సమయాలలో

విజయ లాతూరు | శ్రీనివాస్ బళ్లారి | మోహన్ విజయవాడ

— దిల్‌షాద్ రిలీజ్

PLAZA

ఫోన్ 73655

విజయవంతమైన 2వ వారం

ఆమె జీవితంలో ముగ్గురు పురుషులు ప్రవేశించారు. ఒకరు ఆమెను తీసుకు వెళ్ళడానికి. ఒకరు ఆమెను పెళ్ళాడడానికి. ఒకరు చంపడానికి

ఇటాలియన్ అందాల సెక్స్ సంచలనం క్లాడియా కార్డినలే నటించిన

"వన్స్ అపాన్ ఎ టైమ్ ఇన్ ది వెస్ట్"

PARAMOUNT PICTURES PRESENTS

A SERGIO LEONE FILM

ONCE UPON A TIME IN THE WEST

TECHNISCOPE® TECHNICOLOR® A PARAMOUNT PICTURE

రోజూ: 3.30, 6 30, 9.30

హిందూ తెలుగు ఆటలకు అడ్వాన్సు బుకింగ్ కలదు.

ప్రభాత్

జూన్ 19, 20, 21 తేదీలు

రోజూ ఉ॥ 11.30 ఆట

నేనే మొనగాణ్ణి

ఎన్. టి. రామారావు, శోభన్ బాబు, రాజబాబు, రాజశ్రీ, గీతాంజలి

అప్సర

జూన్ 19, 20, 21 తేదీలు

రోజూ ఉ. 11-30 ఆట

"భక్త పోతన"

ఎన్. టి. రామారావు, కాంచన, రమణారెడ్డి, అంజలీదేవి, శారద, రేలంగి

రేపే మధ్యాహ్నం

3-00 గంటలకు ప్రారంభం

"మా నాన్న నిర్దోషి"

కృష్ణ, విజయనిర్మల, నాగభూషణం, విజయలలిత

సుభాష్ - ముషీరాబాద్

రోజూ 3.00, 6.15, 9-30

8వ సంయుక్త వారం

ప్రసాద్ ప్రొడక్షన్

ఖిలాన

సంగీతం లక్ష్మీకాంత్ ప్యారేలాల్

సంజీవ్ కుమార్, శుంతాజీ, జితేంద్ర, దుర్గాఖోటే

రామకృష్ణ 35 ఎమ్.ఎమ్. ఎయిర్ కండిషన్ హైదరాబాద్

మినర్వా - సికింద్రాబాద్

రోజూ 3 ఆటలు

3.00, 6.15, 9-30

రాజశ్రీ పిక్చర్స్ (ప్రై) లిమిటెడ్ రిలీజ్

అంజలి

రోజూ ఉదయం 10-30 ఆట

ప్రేమించిచూడు

ఎ. నాగేశ్వరరావు, రామ్మోహన్, శాంతకుమారి, రాజశ్రీ,

రేటు: 50 పైసలు రూ. 1/- 1.40, 1-80

సుధ

నేడు

ఉదయం 11-30 ఆట

"దేవదాస్"

ఎ. నాగేశ్వరరావు, సావిత్రి.

లిబర్టీ

నేడు ఉ॥ 11-30 ఆటలు

భూలోకంలో యమలోకం

శాంతారావు, రాజశ్రీ, రాజబాబు

21వ సంయుక్త వారం

రాజ్ ఖోసా

'దోస్తీ'

ఈస్టుమన్ కలర్

సంగీతం లక్ష్మీకాంత్ ప్యారేలాల్

రాజేష్ ఖన్నా, శుంతాజీ, బలరాజ్ సాహ్ని, ప్రేమ్‌నాథ్ తదితరులు

లత (ఎయిర్ కూలర్) హైదరాబాద్

రోజూ 3 ఆటలు 3.00 6.15 9-30

అలంకార్ - (లాతూర్)

— త్వరలో ఎంటర్ ప్రైజెస్ రిలీజ్

అప్సర

నేడు ఉదయం 11-30 ఆట

కాడెద్దులు ఎకరం నేల

ఎన్. టి. రామారావు, రేలంగి, రమణారెడ్డి, జానకి, బాలసరస్వతి

ప్రభాత్ - హైదరాబాద్

నేడు ఉదయం 11-30 ఆట

దాగుడుమూతలు

ఎన్. టి. రామారావు, పద్మనాభం, బి. సరోజాదేవి, శారద

నేడు అఖరురోజు

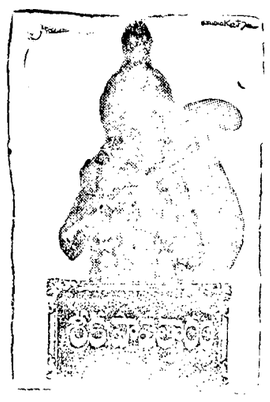

బాలాజీ చిత్రమందిర్ హైదరాబాద్

చిత్రం 3 ఆటలు 2-30, 6 00, 9-30

కమల్ - హైదరాబాద్

నేడే చూడండి

ఉదయం 11-00 గం

పెళ్ళిసందడి

తాళ్ళపల్లి రాజగోపాలరావు, అంజలి, రేలంగి, బి. సరోజాదేవి, సుగుణ.

రాజేశ్వర్ - సికింద్రాబాద్

18, 19, 20, 21 తేదీలలో

ఉదయం 11-00 గం.

అన్నా-తమ్ముడు

తాళ్ళపల్లి రామారావు, జగన్మోహన్, రేలంగి, జానకి, రాజసులోచన, గిరిజ

9వ సంయుక్త వారం!

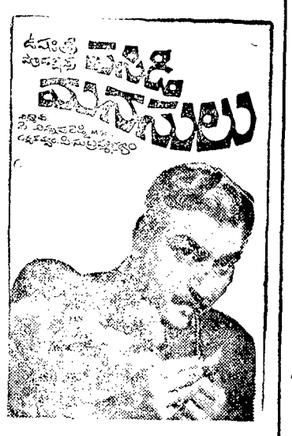

వెంకటేశ్ హైదరాబాద్

ఎయిర్ కండిషన్

రోజూ 3 ఆటలు 2-30, 6-00, 9-30

శ్రీదుర్గాకళామందిర్ - సంగారెడ్డి

— త్వరలో —

శాంతి

జూన్ 19, 20, 21 తేదీలు

రోజూ ఉదయం 11-30 ఆట

"మహాసతి అరుంధతి"

రాజకుమార్, కల్పన, నరసింహరాజు.

నేడే మ్యాట్నీతో పునః ప్రారంభం

రోజూ 3 ఆటలు 3-00 6-00 9-30

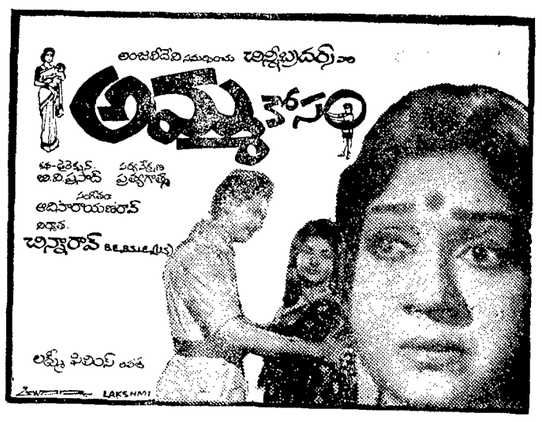

అప్సర లాల్ దర్వాజ (హైదరాబాద్)

నేడే మ్యాట్నీతో గొప్ప ప్రారంభం

రోజూ 3 ఆటలు: 2-45 6-15 9-00

సాగర్ - హైదరాబాద్

నేడే మధ్యాహ్నం 2-30 కు విడుదల

పూర్ణ స్టుడియోస్

"కలసివుంటే కలదుసుఖం"

సమర్పణ బాణక్య

ఎన్. టి. రామారావు, ఎన్. టి. రంగారావు, హలం, రేలంగి, సూర్యకాంతం, గిరిజ

సంగమ్ - (ఎయిర్ కండిషన్) హైదరాబాద్

రోజూ 3 ఆటలు 2-30, 6-00 9-30

త్వరలో

విజయవంతమైన 12వ సంయుక్త వారం

రోజూ 3 ఆటలు 2-30 6-00, 9-30

రవీంద్ర ఆర్ట్ పిక్చర్స్

ధర్మదాత

బి. రామమూర్తి రెడ్డి, కృష్ణమూర్తి • దర్శకత్వం: వి. సంజీవి

కాంతి | అంజలి | రామా

శ్రీనివాస్ | అశోక్

రేపే మధ్యాహ్నం 12-30 కు విడుదల

నీతి నిజాయితీల చిత్రీకరించిన హృదయవిదారకమైన గాథ

వి. ఆర్. ఫిల్మ్స్

సచ్చా ఝూఠా

ఈస్టుమన్ కలర్

దర్శకత్వం: పున్నయ్య దేశాయి

సంగీతం కల్యాణ్‌జీ ఆనంద్‌జీ

రాజేష్ ఖన్నా (ద్విపాత్రాభినయం) సుచిత్రా సేన్ నోద్ ఖన్నా

పద్మాదేవి, బాలీ ఆండ్ డాగ్ రాస్సే

జమరుద్ హైదరాబాద్ | ఆశా కాలిబండి | కల్పన కరీంనగర్

ప్రకాష్ - మంగళ్ హాట్

నేడు, శని, ఆదివారం 4 ఆటలు 12 30 3-30, 6-30, 9.30

అడ్వాన్సుగా సీట్లు బుక్ చేసుకోండి

జమరుద్ 12-00 గంటలనుండి 1 గంట హైదరాబాదు తెలుగు ఆటలకు

ఆశా కల్పనలో ఆటల వేళలో — దేవలక్ష్మి పిక్చర్స్ రిలీజ్

నేటి నుండి

డ్రీమ్‌ల్యాండ్ - సికింద్రాబాద్

ఏ ఎన్ ప్రొడక్షన్స్

మా మంచి అక్కయ్య

రేపటినుండి

బాలాజీ - సికింద్రాబాద్ | విజయలక్ష్మి - అమీర్ పేట

రోజూ: 2-30, 6.00, 9-30

శ్రీ అన్న పిక్చర్స్ రిలీజ్

జైలులో తోటివైదీలతో నక్సలైట్ల కొట్లాట

కలకత్తా జూన్ 17 (పి.టి.ఐ)

మిడ్నపూర్ సెంట్రల్ జైలులో నిన్న నక్సలైట్లకు ఇతర ఖైదీలకు తీవ్ర సంఘర్షణ జరిగింది. 20 మంది జైలు వార్డర్లతో సహా మొత్తం 50మంది గాయపడ్డారు.

శాసనసభ్యుడు దేవన్ దాస్ నిన్న ఉదయం జైలుకువచ్చి తిరిగివెళుతుండగా ముగురు నక్సలైట్లు ఆయనను అడ్డగించి కొట్టారు

దగ్గరలోఉన్న జైలర్ అడ్డంగా ఆయనను కూడా కొట్టారు.

దానితో నక్సలైట్లకు, ఇతర ఖైదీలకు కొట్టాట్ప్రారంభమైంది. జైలులోఉన్న ఇటుక బెడ్డలతో వారుకొట్టుకున్నారు

డ్యూటీలోఉన్న జైలువార్డరు పరిస్థితిని అదుపులో పెటడానికి యత్నించగా నక్సలైట్లు వారినికూడాకొట్టారు

మిడ్నపూర్ జిల్లా మేజిస్ట్రేట్, పోలీసు సూపరింటెండెంట్ వెళ్ళి పరిస్థితిని అదుపులో పెట్టారు.

మతకల్లోలాలపై కేంద్రమంత్రివర్గ ఉపసంఘం చర్చ

న్యూఢిల్లీ జూన్ 17 పి టి ఐ)

కేంద్ర మంత్రివర్గంలోని దేశీయ వ్యవహారాల ఉప సంఘం దేశములో మతకల్లోలాలవల్ల ఉత్పన్నమైన పరిస్థితినిగురించి నిన్నచర్చించింది

ఇటీవల జరిగిన అఖిలభారత కాంగ్రెస్ ఎ ఐ సి.సి. సమావేశంలో ఆర్ ఎస్. ఎస్. జమాత్-ఎ-ఇస్లామి సంస్థలను నిషేధించాలని సూచనలు చేసినదృష్ట్యా ఈ ఉపసంఘంపై చర్చలు జరిపింది

నిన్నటి సమావేశానికి మహారాష్ట్ర ముఖ్యమంత్రి శ్రీ వి. పి. నాయక్ ను ప్రత్యేకంగా ఆహ్వానించారు.

పంజాబ్ లాటరీ బంపర్ 'డా'కు 125 లక్షల టికట్లు అమ్మకం

చండీఘడ్ జూన్ 17 (యు ఎన్ ఐ)

మే 2వ తేదీన జరిగిన పంజాబ్ లాటరీ 15వ డ్రాలో లక్ష రూపాయల ప్రథమ బహుమతులలో ఒకటి పశ్చిమ బెంగాల్ జాతీయ లాటరీ దళం అసిస్టెంట్ కమాండర్ శ్రీ త్రిపురారీలాల్ రాయ్‌కి లభించింది. శ్రీ రాయ్ బ్రహ్మచారి. ఆయన ముర్షీరాబాదు జిల్లాలోని బర్హంపూర్ నివాసి. ఆయన వయస్సు 45 సంవత్సరాలు

11 లక్షల రూపాయల ప్రథమ, బహుమతి మూడులక్షల రూపాయల ద్వితీయ బహుమతి ఒక్కొక్కటి లక్ష చొప్పున ఆరు తృతీయ బహుమతులు సహా పంజాబ్ బంపర్ లాటరీ డ్రా కు ఇంకివరకు 1కోటి 25 లక్షల టికెట్లు అమ్మబడాయి ఈ లాటరీ డ్రా ఈ నెల 21న జరుగుతుంది.

నిజామాబాదులో గీతోపన్యాసాలు

నిజామాబాదు జూన్ 17

అఖిల భారత భగవద్గీతా ప్రచార మండలి నిజామాబాదుశాఖ ఆధ్వర్యాన ఈ నెల 6 నుండి 14వ తేదీవరకు ఇక్కడ గీతోపన్యాసాలను నిర్వహించనున్నారు. స్వామి నిర్మలానంద భారతి ఈ పదిరోజుల పాటు భగవద్గీతలోని విభిన్న యోగంపై ప్రసంగించారు

కార్యక్రమం చివరి రోజు 14 న నూతన విద్యార్థులతో శ్రీ సాయిజీ విద్యార్థి చారు ఈ కార్యక్రమాలను హోజరైన భక్తులకు స్వామిజీ ప్రధాన కార్యదర్శి శ్రీ టి. నరసింహం కృతజ్ఞతలు చెప్పారు.

పోలింగ్ కేంద్రంవద్ద చెరిన జనసమూహంపై లాఠీఛార్జీ

కర్నూలు జూన్ 17 (యు ఎన్ ఐ.)

గ్రామాలలో పంచాయతీ ఎన్నికల సందర్భంగా ఒక పోలింగ్ కేంద్రం వద్ద చేరిన జన సమూహాన్ని చెదరగొట్టేందుకు పోలీసులు లాఠీఛార్జీ జరిపారు.

పోలింగ్ కేంద్రానికి 100 అడుగుల లోపు దూరంలో ప్రచారం చేయవద్దని సర్కులర్ పెట్టారని చెప్పినమాటలను జన సమూహం లక్ష్యపెటలేదని పైగా సర్కులర్ ఇవ్వకపోవడాన్ని జనం ప్రశ్నించినందున లాఠీఛార్జీ జరిపినట్లు తెలిసింది

బిటిష్ పాఠశాలకు మద్రాస్ కానుక

లండన్, జూన్ 17

బ్రిటిష్ పాఠశాలల విద్యార్థులు భారతీయ పాఠశాలలోని విద్యార్థుల పరిస్థితి సంబంధాలను తెలుసుకుని ఉభయుల మధ్య సద్భావం పెంపొందించు నిమిత్తం జరుగుతున్న కార్యక్రమాన్ని బిటన్‌లోని భారత హైకమీషనరు శ్రీ అవాబి ఎత్ ఇటీవల ప్రారంభించారు మద్రాసులోని విద్యార్థులు బ్రిటిష్ పాఠశాల విద్యార్థులకు ఆయాయి చేసిన కొన్ని బొమ్మలను బిసల్ పెన్‌బిగి అన్ట్రీమ్‌లోని గ్రేస్ వే బాయిస్ స్కూల్ విద్యార్థులకూ, ప్రధానోపాధ్యాయినికి బహూకరించారు

మద్రాస్ నగరాన్ని బ్రిటిష్ బాలురకు పరిచయంచేసే బొమ్మలివి: మద్రాస్ నగర సంక్షిప్త చరిత్రకూడా ఉన్నది ఈ బొమ్మలలో ఇండియన్ ఇంక్ తో చిత్రించిన బొమ్మలున్నాయి

బిసల్ బాలురు కూడా ఇదేవిధమయిన బహుమతిని త్వరలో మద్రాస్ బాలురకు పంపిందనున్నారు.

ఉక్కు, ఇనుము పంపిణీ విధానం

హైదరాబాద్ జూన్ 17

ఉక్కు, ఇనుము పంపిణీ విధానం మార్చిన ఫలితంగా 1970అక్టోబర్ డిశంబరు త్రైమాసిక కాలానికి అన్ని రకాల ఉక్కు, ఇనుము వినియోగదారుల కేటాయింపు సవరణలో సీల్ ప్రయోగానికి కమిటీవారు త్రైమాసిక కార్యక్రమాన్ని యథాతథంచేయవలసిన్నదని ఆంధ్రప్రదేశ్ పరిశ్రమలశాఖ డైరెక్టరు తెలుపుతున్నారు

కనకలక్షుపరిస్థితులయానిటు, ఇతరత్ర వినియోగదారుల పరిశ్రమలు తమకు 1970 అక్టోబరు-డిశంబరు కాలానికి అవసరమైన వనరుల సైజు, సెక్షను నాణ్యతి వివరాలను నిర్ణీత ఫారాలలో పంపాలి సీలు స్టాంపు లిక్కేషన్ పరిశ్రమదారులు 1970 అక్టోబరు నుంచి 1971మార్చి వరకు కావలసిన వివరాలను అందజేయాలి

లక్షు పరిశ్రమదారులు ఇతర వివరాలు పరిశ్రమదారులు వివరాలను సంబంధించిన వాణిజ్య పరిశ్రమలశాఖ అసిస్టెంట్ డైరెక్టరు వారు ఇండస్ట్రియల్ ఎస్టేటు అధికారుల వారి నిర్ణీత ఫారాలు తెప్పించుకుని అందులోవలసిన వివరాలను పేర్కొనవలి జూన్ 25లోగా పరిశ్రమల అధికారులకు ఫారాలు అందాలి

పి బి.ఎస్. కళాశాల స్థాపకుడు బుచ్చినాయుడు మృతి

(ఆంధ్రభూమి విలేకరి)

హనూరు జూన్ 17

పి బి ఎస్. కాలేజి స్థాపకుడు పాములపాటి బుచ్చినాయుడు మృతికి సంతాప సూచకంగా, పాలిటెక్నికల్ కాలేజి తరగతులు గురువారం సెలవులను ప్రకటించారు ఈ నెల 13వ తేదీనే ఆయన తుదిశ్వాసలు పాంచిం కావలసి ఉన్నాయి ఈ నెల 14వ తేదీన ఆయన మరణించారు

కళాశాల ఆవరణలో జరిగిన సంతాపసభకు పెక్కుమంది హాజరయ్యారు.

కాలేజి స్థాపకుడు ఆయన చేసిన కృషినీ సాహిత్యరంగంలోని సేవలనూ గూర్చి పలువురు ప్రసంగించారు

పంచాయతీ ఎన్నికలలో 6వ ఘట్టం ప్రారంభం

(ఆంధ్రభూమి ప్రతినిధి)

హైదరాబాదు, జూన్ 17

గ్రామపంచాయతీ ఎన్నికలలో రెండవ దశ ఎన్నికలు జరిగే అనంతపురం జిల్లా పోలింగ్ లో 1691 పంచాయతీల ప్రజలు పాల్గొంటున్నారు ఈ గ్రామాలు 18 జిల్లాలలోని 26 పంచాయతీ సమితులలో ఉన్నాయి.

ఇప్పటివరకు హైదరాబాద్ మెదక్ ఖమ్మం జిల్లాలలో పంచాయతీ ఎన్నికలు పూర్తయినవి.

రెండవ ఎన్నికలు జరిగే 1691 గ్రామ పంచాయతీలలో 634 పంచాయతీల సభ్యులను ఏకగ్రీవంగా ఎన్నుకోవడం జరిగింది వీరికి సర్పంచ్, ఉప సర్పంచ్‌లను ఎన్నుకోవలసి ఉన్నది మిగతా గ్రామాలలో హైకోర్టు 62 గ్రామపంచాయతీల ఎన్నికలను నిలుపు చేస్తూ తీర్పు ఇచ్చింది. మిగతా 995 పంచాయతీలకు రెండవ సభ్యులను సర్పంచ్‌లు, ఉప సర్పంచ్‌లను ఎన్నుకుంటారు రెండవ దశతోగా గ్రామాలలోని 15 947 పంచాయతీలలో 13 164 పంచాయతీల ఎన్నికలు పూర్తి అవుతాయి

వివిధ కేంద్రాల నుండి అందిన వరూ చారాన్ని అనుసరించి ఇప్పటి వరకు సర్పంచ్‌లు ఉన్న 449 మంది తిరిగి సర్పంచ్‌లుగా ఎన్నికయినారు

లారీ ప్రమాదంలో 13మందికి గాయాలు

మహబూబ్ నగర్ జూన్ 17. (యు ఎన్ ఐ)

లు తీసుకు వెళుతున్న ఒకలారీ నిన్న పక్కదారి ఎనిమిది కిలోమీటర్ల మార్గంలోని వెంకటాపూర్ వద్ద ప్రమాదానికి గురైనందువల్ల 13 మందికి గాయాలు తగిలాయి. గాయాలుతగిలిన వారిలో ఏడుగురిని మహబూబ్‌నగర్ ప్రభుత్వ ఆస్పత్రిలో చేర్చారు.

వైకెల్ వెళుతున్నఒక వ్యక్తి ఆటోగా లారీముందుకు వచ్చినపుడు డ్రైవర్ అతిని తప్పించేందుకు యత్నించగా ఈ ప్రమాదం సంభవించినట్లు తెలిసింది

కలకత్తా పోలీసు కమీషనర్‌కు నక్సలైట బెదరింపు

కలకత్తా జూన్ 17 యు.ఎన్ ఐ

కలకత్తా నగరంలో నక్సలైట్ల పోలీసులు కొనుగోలుచేస్తున్న తర్వాత వెంటనే నిలిపివేయని పక్షంలో చంపివేస్తామని బెదరిస్తూ పోలీసు కమీషనర్ పి కె సేనకు నక్సలైట్లు లేఖలు వ్రాసారు.

చంపివేస్తామని బెదిరిస్తూ ఆకాశపత్రికలు వచ్చిన మాట వాస్తవమేనని సేన విలేకరులకు చెప్పారు

ఈ లేఖలపై పోలీసు పరిశోధనశాఖ గ్యాంగ్‌లను కొనసాగించటం మున్నగునవి దర్యాప్తు జరుపుతున్నట్లు ఆయన వివరించారు.

మార్చి 19న రాష్ట్రపతి పాలన చేపట్టాక పోలీసుశాఖ చేపట్టిన ఆకస్మిక దాడులలో అనంతరం వివిధ ఆరోపణల డిప్యూటీ కమీషనర్ శ్రీ దేవిరాయ్‌సహా ఇంకవరకు 300 మంది ప్రభుత్వోద్యోగులు తమ పదవులకు రాజీనామాలు సమర్పించారు

ఈ నెల 26న రాష్ట్రపతి పాలన పోస్తాను ఉపసంహరించినట్లయితే కలకత్తాలో కొందరు పోలీసు అధికారులు తమ పదవులకు రాజీనామాలు సమర్పించారని కలకత్తా పోలీసు కమీషనర్ శ్రీ కె. జి. బసు తెలిపారు.

ఆగస్టు ప్రారంభంలో సమ్మెకు జూలై 12 కమిటీనిర్ణయం

కలకత్తా జూన్ 17 (యు. ఎన్. ఐ)

కేంద్ర, రాష్ట్ర ప్రభుత్వోద్యోగులు ఉపాధ్యాయులు కార్మికులు సభ్యులుగా ఉన్న జూలై 12 కమిటీతమ కోర్కెలను ఆగస్టు ప్రారంభంలో ఒక రోజు సమ్మె జరుపుతుంది. బెంగాల్ నుండి కేంద్ర రాజ్యాల పోలీసు దళాలను ఉపసంహరించటం, అరెస్టు చేసిన వారిందరినీ వెంటనే విడుదల చేయటం వ్యవసాయదారులకు పరిహారాలు కలుగజేసే పథకాలను రూపొందించటం వంటివి కమిటీ సభ్యులు పరిశీలించారు

ఎస్.ఎస్.పి సమావేశం వచ్చేనెలకు వాయిదా

న్యూఢిల్లీ, జూన్ 17 (యు.ఎన్.ఐ)

బెంగుళూరులో ఈ నెల 26వ తేదీ నుండి జరుగవలసిన సంయుక్త సోషలిస్టుపార్టీ పరిశీలకులు వచ్చే నెలకు వాయిదా పడ్డాయి

జూలై మూడవ వారంలో సమావేశం జరుగవచ్చునని పార్టీ నాయకులు అన్నారు.

ఈ అవకాశాన్ని జారవిడుచకండి!

గిల్డ్ ఆఫ్ సర్వీస్ సేవా సమాజం బాలికా నిలయం సహాయార్థం

"భ" రచించిన ప్రఖ్యాత నాటకాలను తెలుగులో చూడండి

రవీంద్రభారతిలో

జూన్ 20, 21వ తేదీలలో సాయంత్రం 6 గంటలకు

20.6.1970 సాయంత్రం 6 గంటలకు

ఆంధ్రప్రదేశ్ నాట్యసంఘం రివర్సరీ థియేటర్ వారిచే

"మహమద్ బిన్ తుగ్లక్"

ఎమ్ సత్యనారాయణ ఇతివృత్తం

దర్శకత్వం: ఎ. ఆర్. కృష్ణ

21.6.1970 సాయంత్రం 6 గంటలకు

విజయవాడ, నవకళావాణి వారిచే

"సంభవామి యుగే యుగే"

నిర్మాణం: ఎమ్ సత్యనారాయణ

తెలుగు అనువాదం శ్రీమతి ఎమ్. సరస్వతి

రేట్లు: రు. 50, 15, 10, 5/-

(ఆర్ -4770)

నేటి నుండి ఆదివారం వరకు రోజూ 4 ఆటలు: 11-15, 2-30, 6-15, 9-30

బసంత్-హైదరాబాద్ రీగల్-బైరతాబాద్ చిత్రాంజలి-సికిందరాబాద్ రాజరాజేశ్వరి-వరంగల్ అశోక్-నిజామాబాద్

ఆటల సమయములలో అడ్వాన్స్ బుకింగ్ కలదు

Printed by K. R. Pattabhiram B.A. for the Proprietors at the Deccan Chronicle Press 36, Sarojini Devi Road, Secunderabad. Managing Editor & Publisher: K. R. Nandagopal, L.M.R.P., Editor: Gora Sastry